



Bundesarbeitsgemeinschaft  
Inklusionsfirmen e.V.



FACHBERATUNG FÜR ARBEITS-  
UND FIRMENPROJEKTE



HANDWERKSKAMMER  
MÜNSTER



Wir fördern Niedersachsen

## **Umfrage über die Auswirkungen der Corona-Pandemie auf die Inklusionsbetriebe**

**Laufzeit vom: 08.05.2020, 11:22:52 bis 15.05.2020, 18:00:01**

Diese Umfrage wurde von der FAF gGmbH in Absprache mit der bag if e.V., der Schneider Organisationsberatung Rheinland-Pfalz, der HWK Münster und der NBank Niedersachsen durchgeführt.

Insgesamt wurden ca. 900 Inklusionsbetriebe per Mail angeschrieben und zur Teilnahme eingeladen.

Der Fragebogen umfasste insgesamt 15 Fragen.

Die Fragen 1-7 dienen zur Einordnung und zum Clustern des Fragebogens, ab Frage 8 wird auf die Auswirkungen der Krise aufgrund der Corona-Pandemie eingegangen.

Es beteiligten sich insgesamt 409 Inklusionsbetriebe und -abteilungen an der Fragebogenaktion.

Eine Auswertung erfolgte gesamthaft und nach weiteren Clusterkriterien, zum Beispiel pro Bundesland.

Im weiteren Verlauf sind die Auswertungen des Landes Thüringen dargestellt.

## Auswertung Thüringen

### A. Fragen 1-7 Grundgesamtheit und Einordnung der Inklusionsbetriebe

#### Auswertung Frage 1 - In welchem Bundesland ist der Sitz Ihres Inklusionsbetriebes?

	Anzahl	Quote
Teilnahme gesamt	409	100%
Teilnahmen	10	2,44%
Rückläufe	10	100%
Abbrüche	0	0%

Frage 1: Anzahl der TN (n=10)

#### Frage 2 - In welcher Branche arbeitet Ihr Inklusionsbetrieb schwerpunktmäßig?

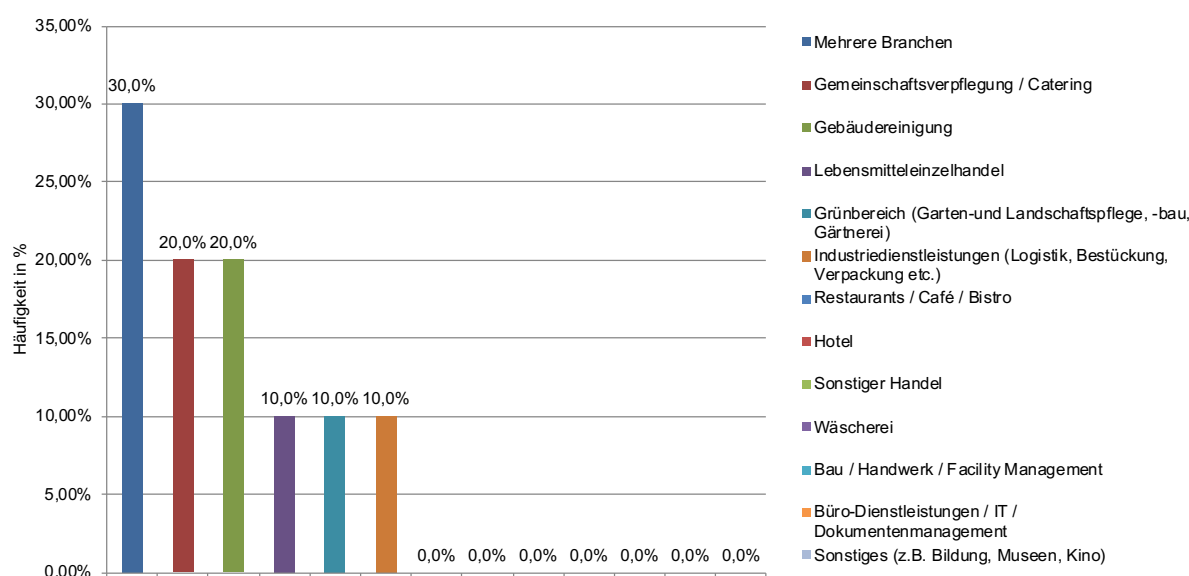

Frage 2: Verteilung der Inklusionsunternehmen nach Branchen (n=10 TN und 10 Antworten)

Optionen	Anzahl	Häufigkeit
Mehrere Branchen	3	30,00%
Gemeinschaftsverpflegung / Catering	2	20,00%
Gebäudereinigung	2	20,00%
Lebensmitteleinzelhandel	1	10,00%
Grünbereich (Garten-und Landschaftspflege, -bau, Gärtnerei)	1	10,00%
Industriedienstleistungen (Logistik, Bestückung, Verpackung etc.)	1	10,00%
<b>Gesamt</b>	<b>10 Antw.</b>	<b>10 TN</b>

Frage 2: Verteilung der Inklusionsunternehmen nach Branchen (n=10 TN und 10 Antworten)

**Frage 3 - Wie groß ist Ihr Unternehmen bezogen auf sozialversicherungspflichtige Mitarbeitende (MA in Köpfen, ohne geringfügig Beschäftigung)?**

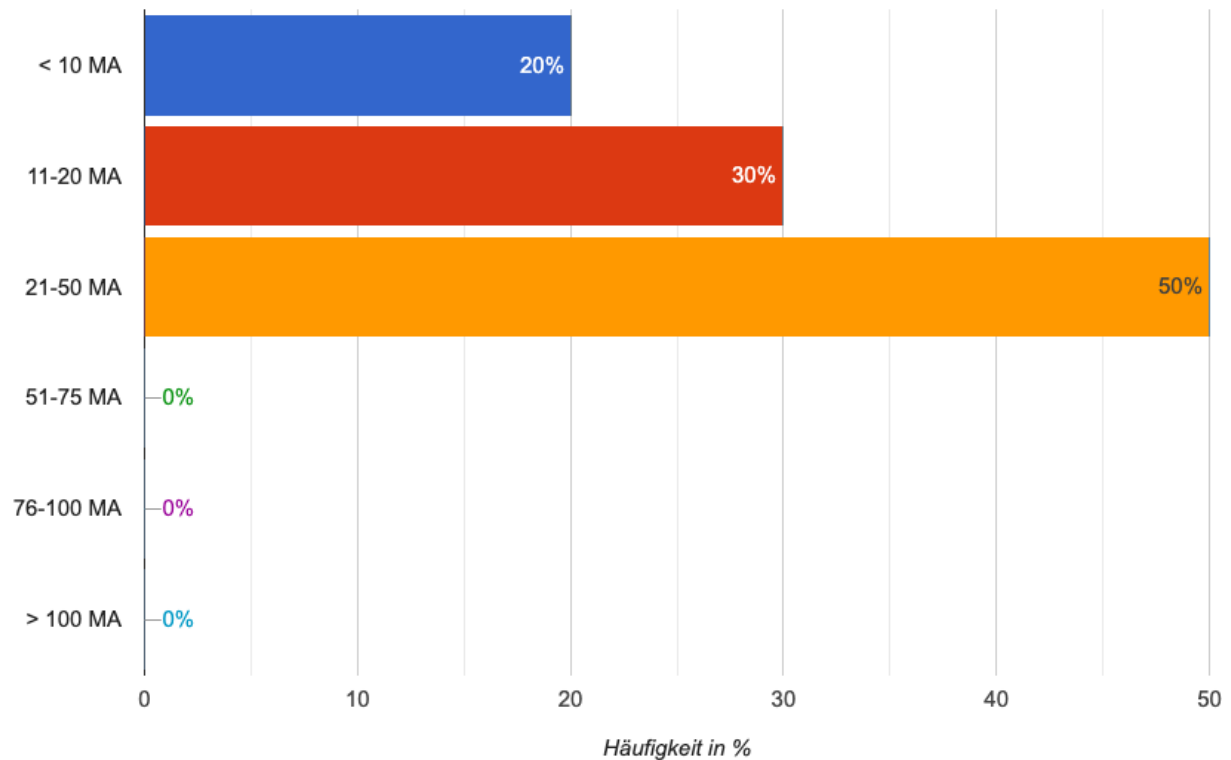

Frage 3: Größe des Inklusionsbetriebes (n = 10 TN und 10 Antworten)

**Frage 4 - Wie alt ist Ihr Unternehmen?**

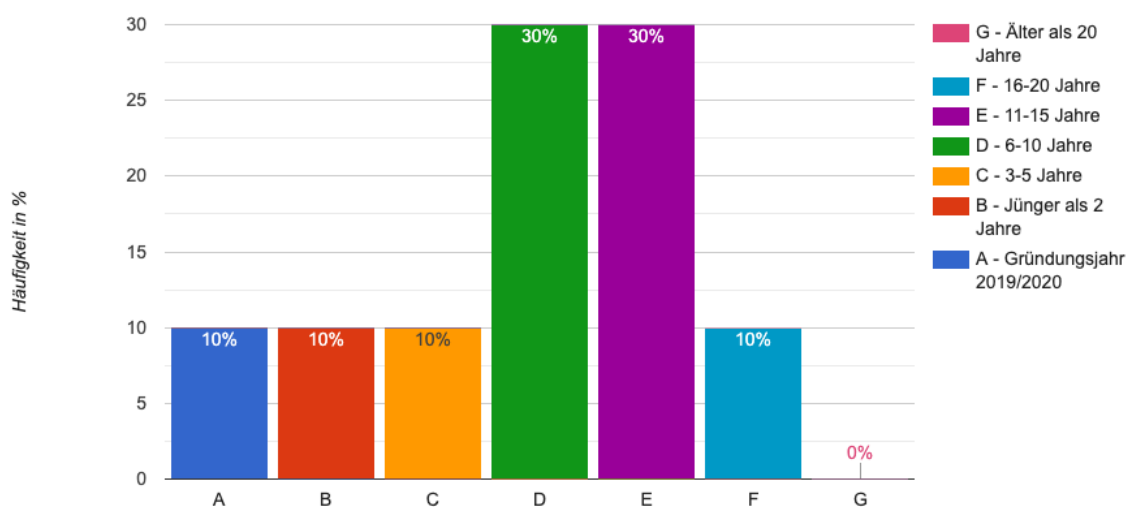

Frage 4: Alter der Unternehmen (n= 10 TN und 10 Antworten)

### Frage 5 - Wie hoch war der Jahresumsatz 2019?

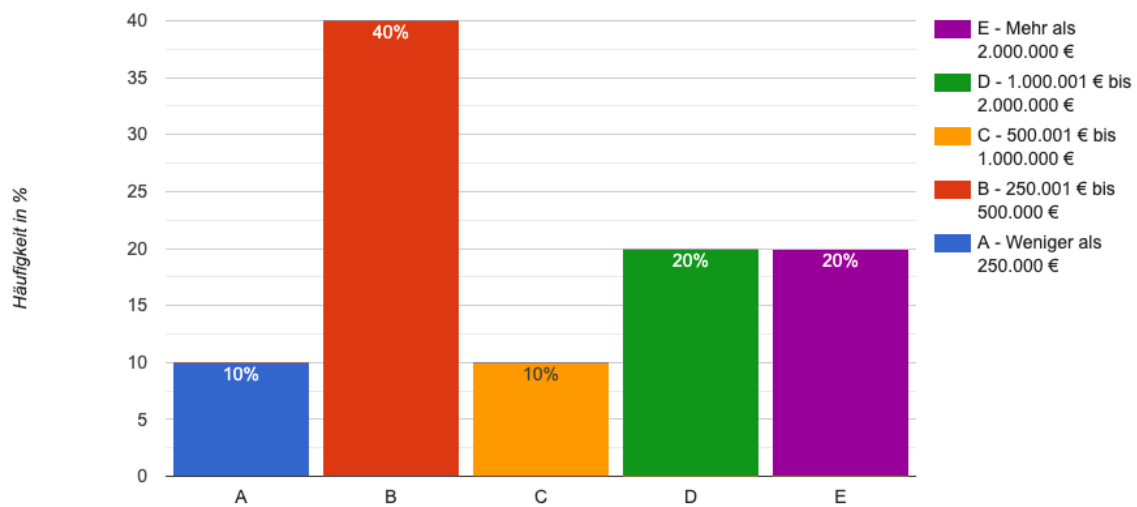

Frage 5: Jahresumsatz 2019 (n= 10 TN und 10 Antworten)

### Frage 6 - Handelt es sich bei Ihrem Inklusionsbetrieb um ein Inklusionsunternehmen oder eine Inklusionsabteilung?

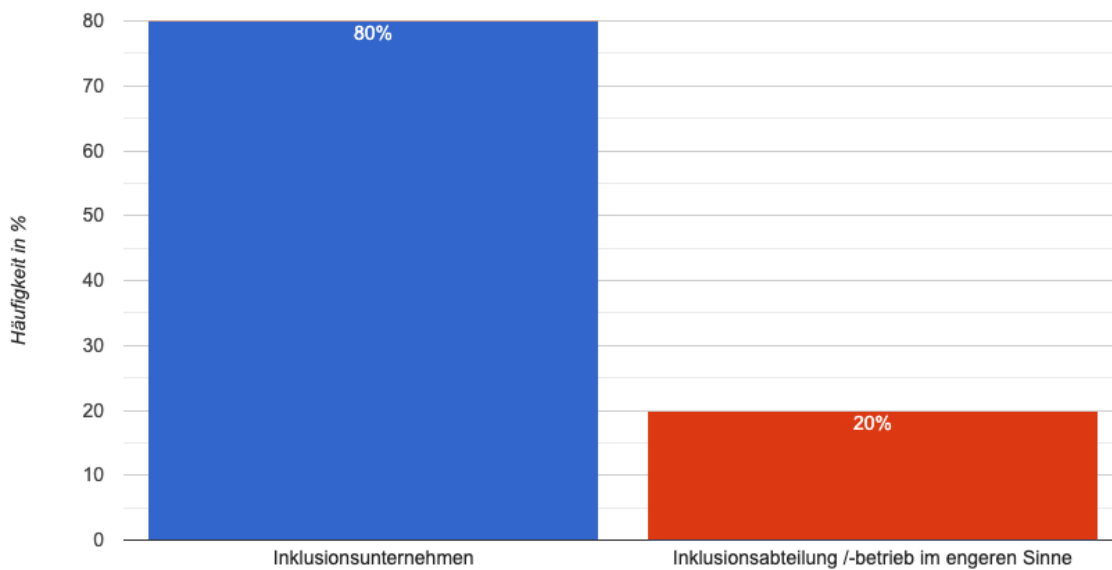

Frage 6: Inklusionsunternehmen oder Inklusionsabteilung (n= 10 TN und 10 Antworten)

### Frage 7 - Liegt bei Ihrem Unternehmen eine Gemeinnützigkeit vor?

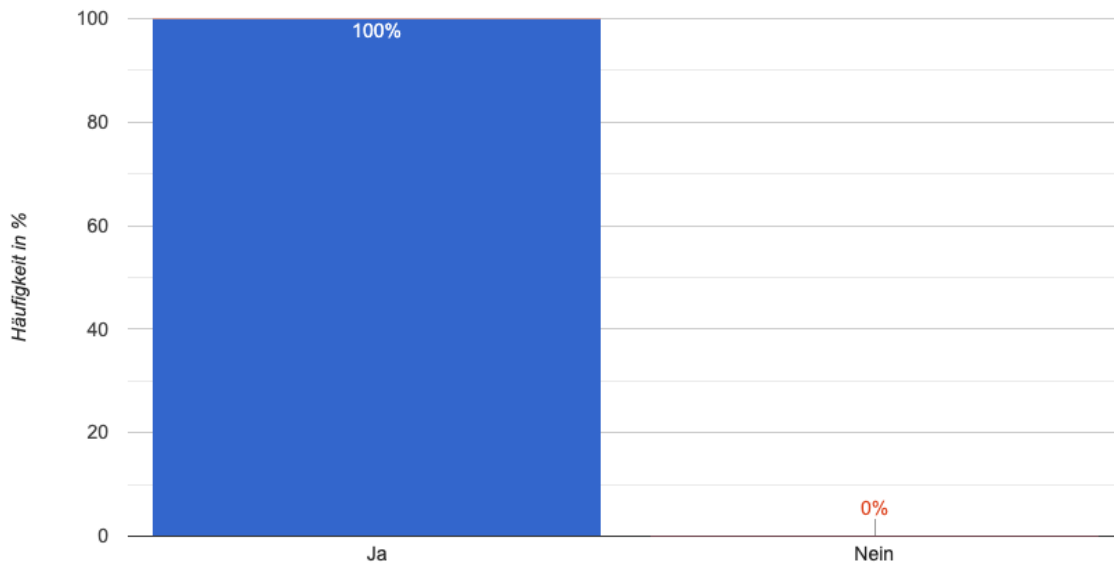

Frage 7: Gemeinnützigkeit der Inklusionsunternehmen (n= 10 TN und 10 Antworten)

## B. Fragen 8-15 Auswirkungen auf die Unternehmen in der Krise

### Frage 8 - Bitte ordnen Sie zunächst ein, wie Sie von den Maßnahmen zur Eindämmung der Corona-Pandemie zum gegenwärtigen Zeitpunkt betroffen sind?

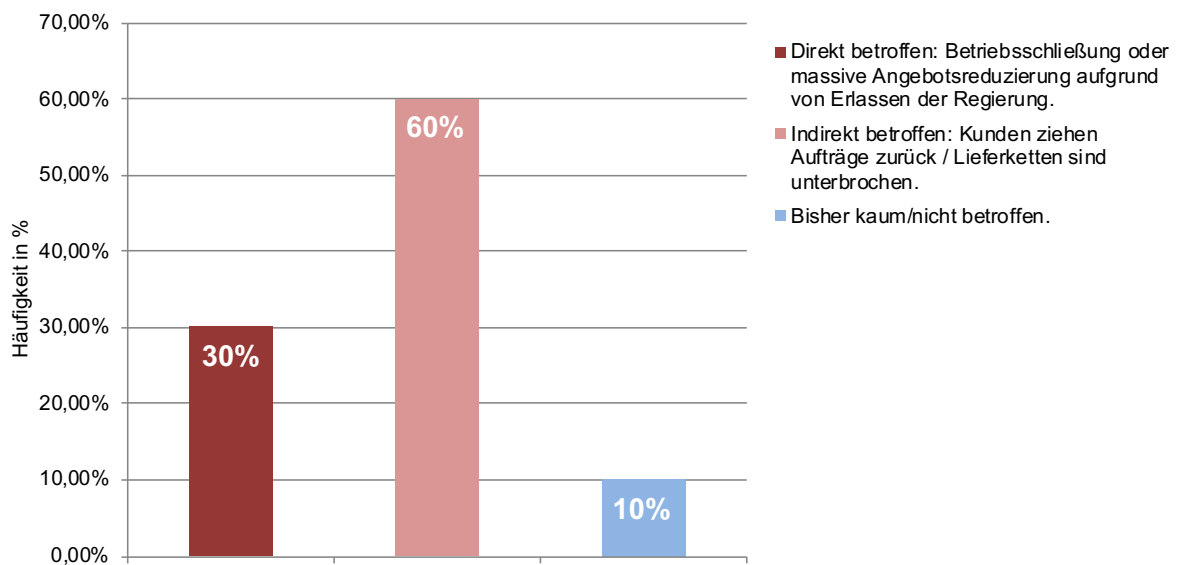

Frage 8: Betroffenheit durch Krise (n = 10 TN und 10 Antworten)

**Auswertung Frage 9 - Ist Ihr gesamtes Unternehmen betroffen oder einzelne Geschäftsbereiche?**

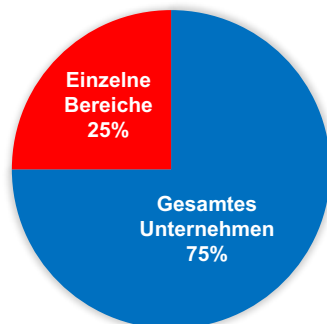

<u>Optionen</u>	<u>Anzahl</u>	<u>Häufigkeit</u>
Gesamtes Unternehmen	6	75,00%
Einzelne Bereiche	2	25,00%
<b>Gesamt</b>	8 Antw.	8 TN

Frage 9: Betroffenheit der Unternehmen (n = 8 TN und 8 Antworten)

**Auswertung Frage 10 – Welche Maßnahmen haben Sie zur Absicherung Ihres Unternehmens (insbes. Zahlungsfähigkeit) bereits ergriffen?**

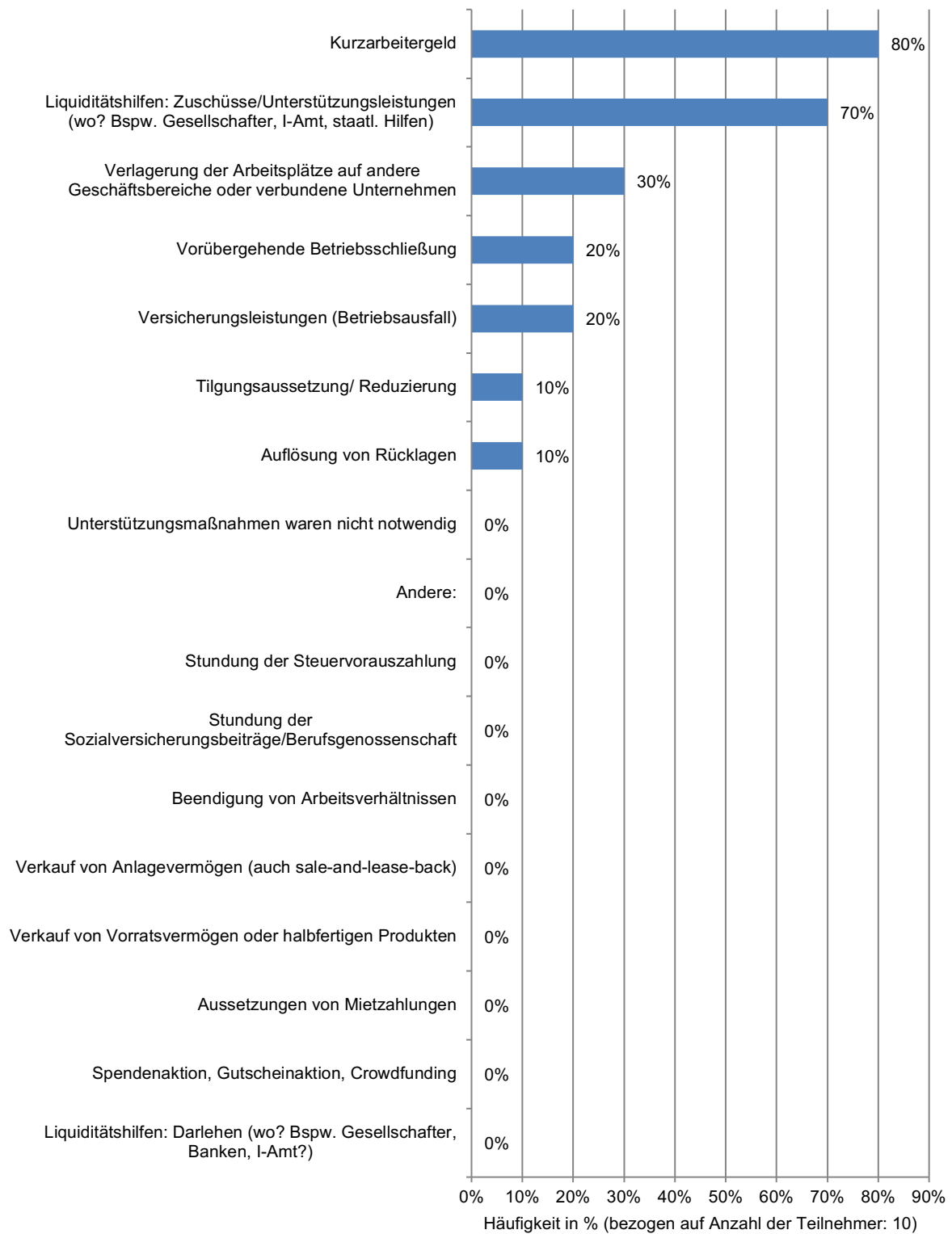

Frage 10: Maßnahmen zur Absicherung (10 TN und 24 Antworten)

Optionen	Anzahl	Häufigkeit nach Teilnehmer	Häufigkeit nach Antworten
Kurzarbeitergeld	8	80,00%	33,33%
Liquiditätshilfen: Zuschüsse/Unterstützungsleistungen (wo? Bspw. Gesellschafter, I-Amt, staatl. Hilfen)	7	70,00%	29,17%
Verlagerung der Arbeitsplätze auf andere Geschäftsbereiche oder verbundene Unternehmen	3	30,00%	12,50%
Versicherungsleistungen (Betriebsausfall)	2	20,00%	8,33%
Vorübergehende Betriebsschließung	2	20,00%	8,33%
Auflösung von Rücklagen	1	10,00%	4,17%
Tilgungsaussetzung/ Reduzierung	1	10,00%	4,17%
Liquiditätshilfen: Darlehen (wo? Bspw. Gesellschafter, Banken, I-Amt?)	0	0,00%	0,00%
Spendenaktion, Gutscheinaktion, Crowdfunding	0	0,00%	0,00%
Aussetzungen von Mietzahlungen	0	0,00%	0,00%
Verkauf von Vorratsvermögen oder halbfertigen Produkten	0	0,00%	0,00%
Verkauf von Anlagevermögen (auch sale-and-lease-back)	0	0,00%	0,00%
Beendigung von Arbeitsverhältnissen	0	0,00%	0,00%
Stundung der Sozialversicherungsbeiträge/Berufsgenossenschaft	0	0,00%	0,00%
Stundung der Steuervorauszahlung	0	0,00%	0,00%
Andere:	0	0,00%	0,00%
Unterstützungsmaßnahmen waren nicht notwendig	0	0,00%	0,00%
<b>Gesamt</b>	24 Antworten		10 Teilnehmer

**Frage 10- Ergebnis-Details für Eingabefeld von Liquiditätshilfen:  
 Zuschüsse/Unterstützungsleistungen (wo? Bspw. Gesellschafter, I-Amt, staatl. Hilfen)**

Wert/Antwort	Anzahl	Häufigkeit
GFAW	3	42,87%
Soforthilfepaket der Thüringer Aufbaubank	3	42,87%
Vorschuss 2. Quartal auf laufende Leistungen vom Integrationsamt (Beschäftigungssicherungszuschuss, besonderer Aufwand)	1	14,29%
<b>Gesamt</b>	<b>7</b>	<b>100,00%</b>



### Frage 11 - Haben sich bei der Umsetzung einer bestimmten Maßnahme zur Sicherung des Unternehmens bislang Probleme ergeben?

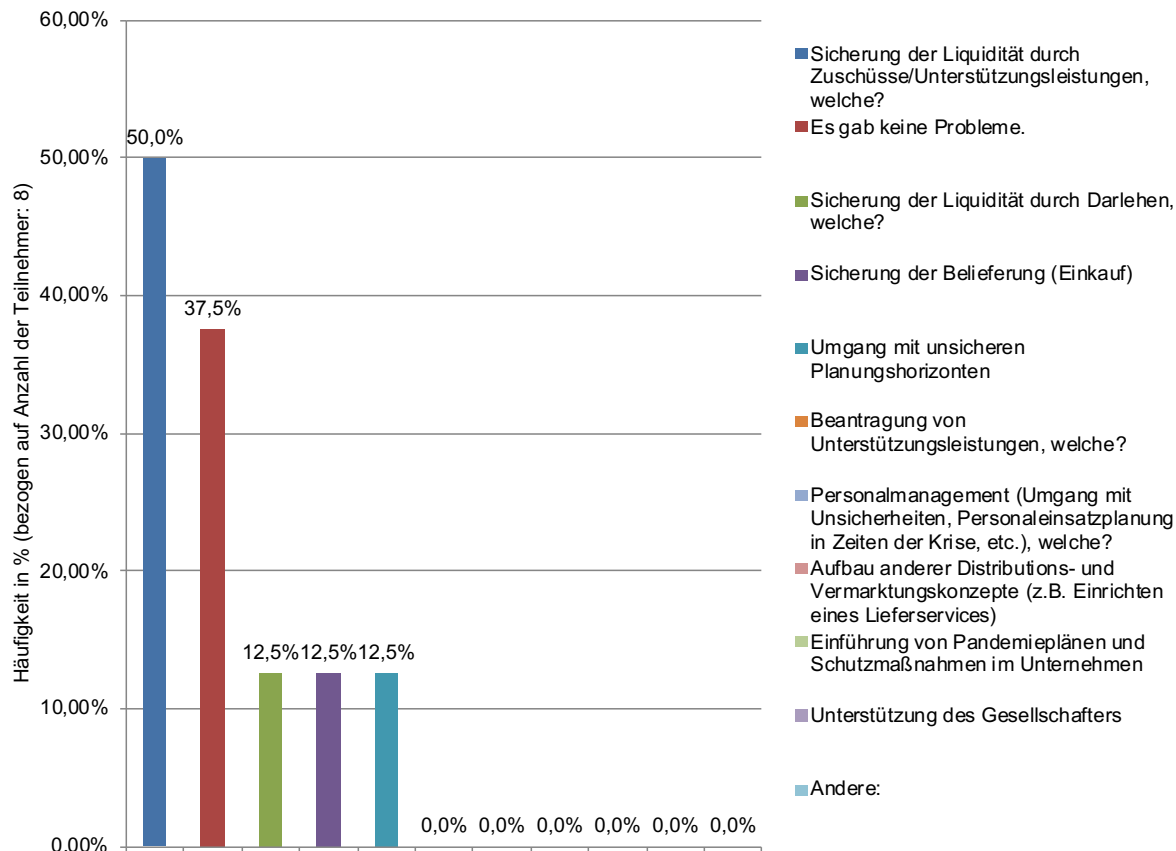

Frage 11: Probleme bei der Durchführung von Sicherungsmaßnahmen (n= 8 TN und 10 Antworten)

Optionen	Anzahl	Häufigkeit nach Teilnehmer	Häufigkeit nach Antworten
Sicherung der Liquidität durch Zuschüsse/Unterstützungsleistungen, welche?	4	50,00%	40,00%
Es gab keine Probleme.	3	37,50%	30,00%
Sicherung der Liquidität durch Darlehen, welche?	1	12,50%	10,00%
Sicherung der Belieferung (Einkauf)	1	12,50%	10,00%
Umgang mit unsicheren Planungshorizonten	1	12,50%	10,00%
Beantragung von Unterstützungsleistungen, welche?	0	0,00%	0,00%
Personalmanagement (Umgang mit Unsicherheiten, Personaleinsatzplanung in Zeiten der Krise, etc.), welche?	0	0,00%	0,00%
Aufbau anderer Distributions- und Vermarktungskonzepte (z.B. Einrichten eines Lieferservices)	0	0,00%	0,00%
Einführung von Pandemieplänen und Schutzmaßnahmen im Unternehmen	0	0,00%	0,00%
Unterstützung des Gesellschafters	0	0,00%	0,00%
Andere:	0	0,00%	0,00%
<b>Gesamt</b>	<b>10 Antworten</b>		<b>8 Teilnehmer</b>

**Frage 11 - Ergebnis-Details für Eingabefeld von „Probleme bei Sicherung der Liquidität durch Darlehen“, welche?**

<u>Wert/Antwort</u>	<u>Anzahl</u>	<u>Häufigkeit</u>
Ablehnung wegen gemeinnützigen Tätigkeiten im Handwerksbetrieb	1	25,00%
Die beantragten Zuschüsse sind bei weitem nicht zur Abfederung der fast kompletten Einnahmeausfälle ausreichend.	1	25,00%
GFAW Soforthilfe kam in Thüringen 4 Wochen zu spät	1	25,00%
noch keine Rückmeldung nach Antragstellung erhalten	1	25,00%
<b>Gesamt</b>	<b>4</b>	<b>100,00%</b>

**Frage 12 - Was bedeuten die bislang beschlossenen Lockerungsmaßnahmen im Vergleich mit den bis zum 19. April 2020 geltenden Regeln für den Fortbestand (im Sinne von Liquiditätsbedarf, Kostendeckung, Erhalt der Arbeitsplätze oder ähnliches) des Unternehmens?**

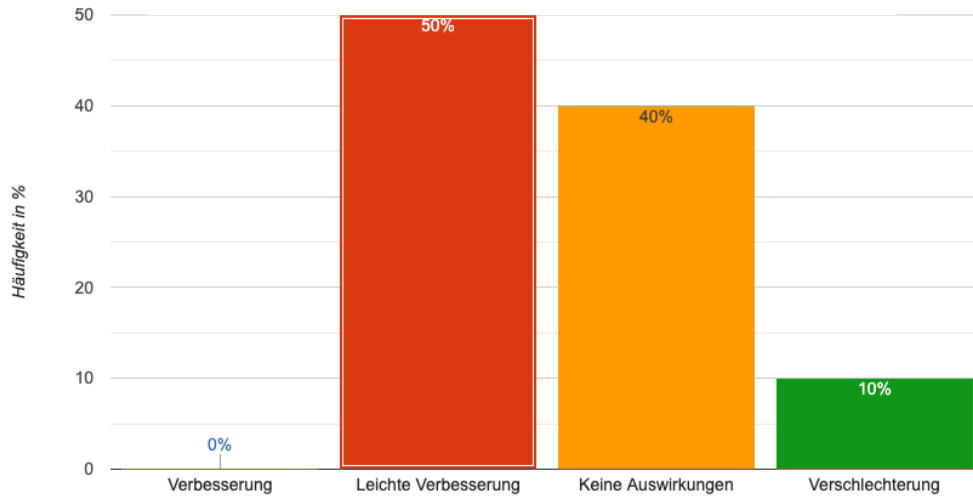

Frage 12: Bedeutung der Lockerungsmaßnahmen (n= 10 TN und 10 Antworten)

**Auswertung Frage 13a - Sollten die restriktiven Maßnahmen der Behörden zur Eindämmung der Pandemie weiter anhalten, wie hoch schätzen Sie aus heutiger Sicht Ihren monatlichen Liquiditätsbedarf zum Erhalt der Zahlungsfähigkeit ein? Monatlicher Liquiditätsbedarf**

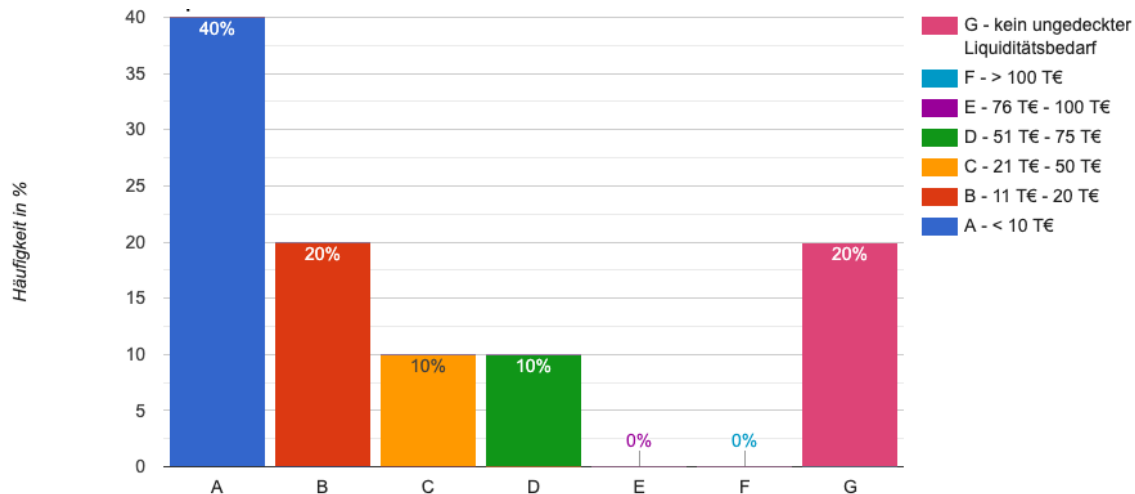

Frage 13a: Monatlicher Liquiditätsbedarf in € bei anhaltenden Einschränkungen  
 (n= 10 TN und 10 Antworten)

**Frage 13b - Sollten die restriktiven Maßnahmen der Behörden zur Eindämmung der Pandemie weiter anhalten, wie hoch schätzen Sie aus heutiger Sicht Ihren jährlichen Liquiditätsbedarf zum Erhalt der Zahlungsfähigkeit ein? Kumulierter Liquiditätsbedarf gesamt 2020**

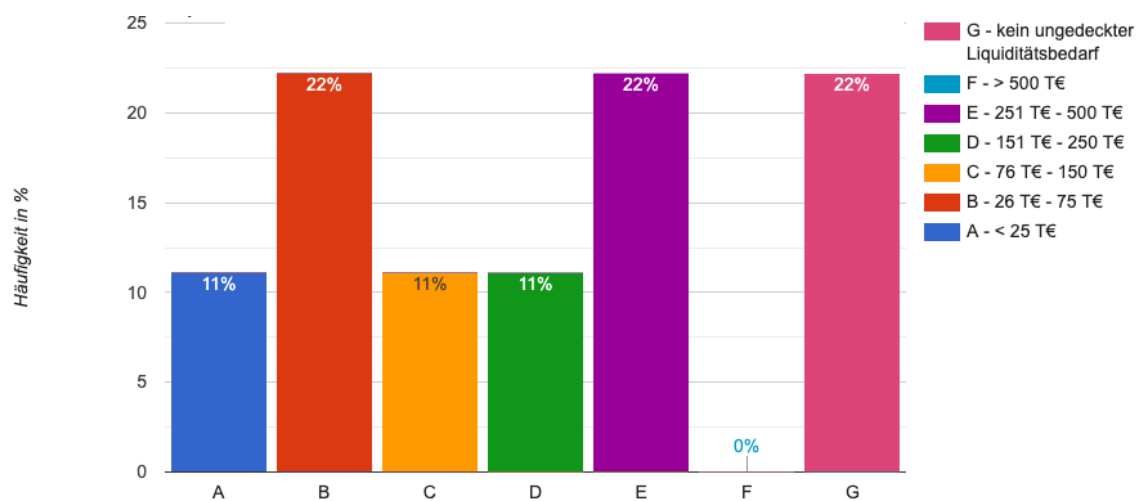

Frage 13b: Kumulierter jährlicher Liquiditätsbedarf in € bei anhaltenden Einschränkungen  
 (n= 10 TN und 9 Antworten)

**Auswertung Frage 14 - Wie hoch schätzen Sie die Umsatzausfälle 2020 im Vergleich zum Vorjahr ein (unter Berücksichtigung der bisher getroffenen und zukünftigen Maßnahmen und Lockerungen)?**

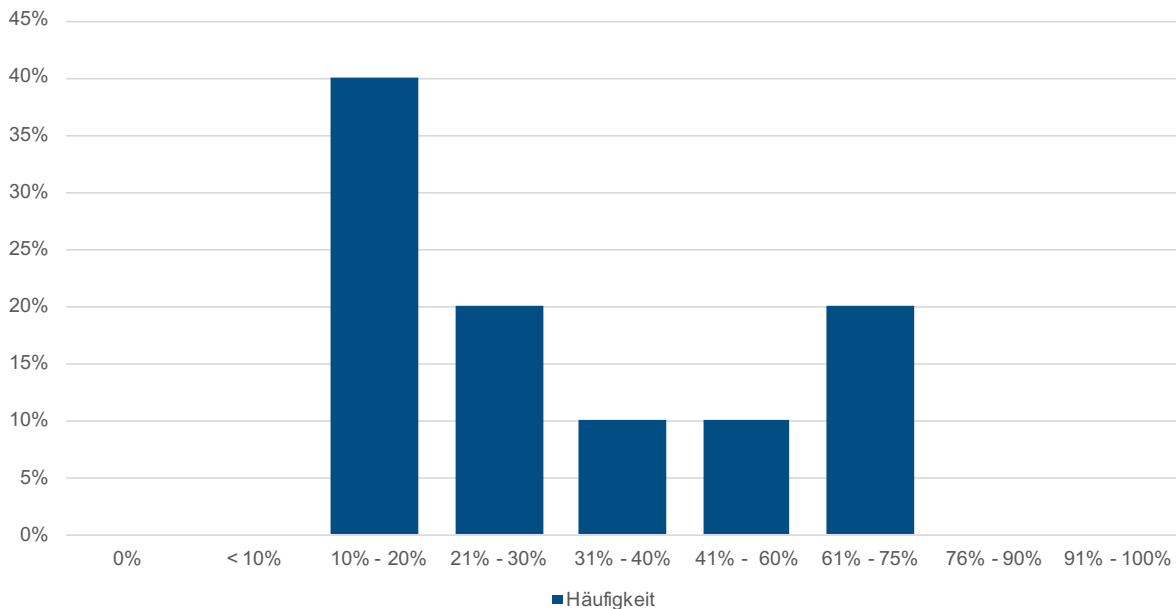

Frage 14: Umsatzausfall in % bis zum Jahresende (n= 10 TN und 10 Antworten)

**Auswertung Frage 15 - Besteht derzeit eine Gefährdung Ihres Inklusionsunternehmens durch die Corona-Pandemie hinsichtlich:**

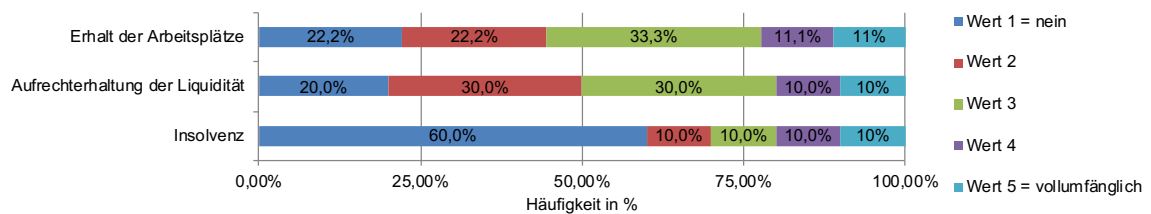

Frage 15: Einschätzung der Gefährdung der Inklusionunternehmen (n= 10 TN und 10 Antworten)