



Bundesarbeitsgemeinschaft
Inklusionsfirmen e.V.



FACHBERATUNG FÜR ARBEITS-
UND FIRMENPROJEKTE



HANDWERKSKAMMER
MÜNSTER



Organisationsberatung



Wir fördern Niedersachsen

Umfrage über die Auswirkungen der Corona-Pandemie auf die Inklusionsbetriebe

Laufzeit vom: 08.05.2020, 11:22:52 bis 15.05.2020, 18:00:01

Diese Umfrage wurde von der FAF gGmbH in Absprache mit der bag if e.V., der Schneider Organisationsberatung Rheinland-Pfalz, der HWK Münster und der NBank Niedersachsen durchgeführt.

Insgesamt wurden ca. 900 Inklusionsbetriebe per Mail angeschrieben und zur Teilnahme eingeladen.

Der Fragebogen umfasste insgesamt 15 Fragen.

Die Fragen 1-7 dienen zur Einordnung und zum Clustern des Fragebogens, ab Frage 8 wird auf die Auswirkungen der Krise aufgrund der Corona-Pandemie eingegangen.

Es beteiligten sich insgesamt 409 Inklusionsbetriebe und -abteilungen an der Fragebogenaktion.

Eine Auswertung erfolgte gesamthaft und nach weiteren Clusterkriterien, zum Beispiel pro Bundesland.

Im weiteren Verlauf sind die Auswertungen des Landes Rheinland-Pfalz dargestellt.

Auswertung Rheinland-Pfalz

A. Fragen 1-7 Grundgesamtheit und Einordnung der Inklusionsbetriebe

Auswertung Frage 1 - In welchem Bundesland ist der Sitz Ihres Inklusionsbetriebes?

| | Anzahl | Quote |
|------------------|--------|--------|
| Teilnahme gesamt | 409 | 100% |
| Teilnahmen | 38 | 9,29% |
| Rückläufe | 33 | 86,84% |
| Abbrüche | 5 | 13,16% |

Frage 1: Anzahl der TN (n=38)

Frage 2 - In welcher Branche arbeitet Ihr Inklusionsbetrieb schwerpunktmäßig?

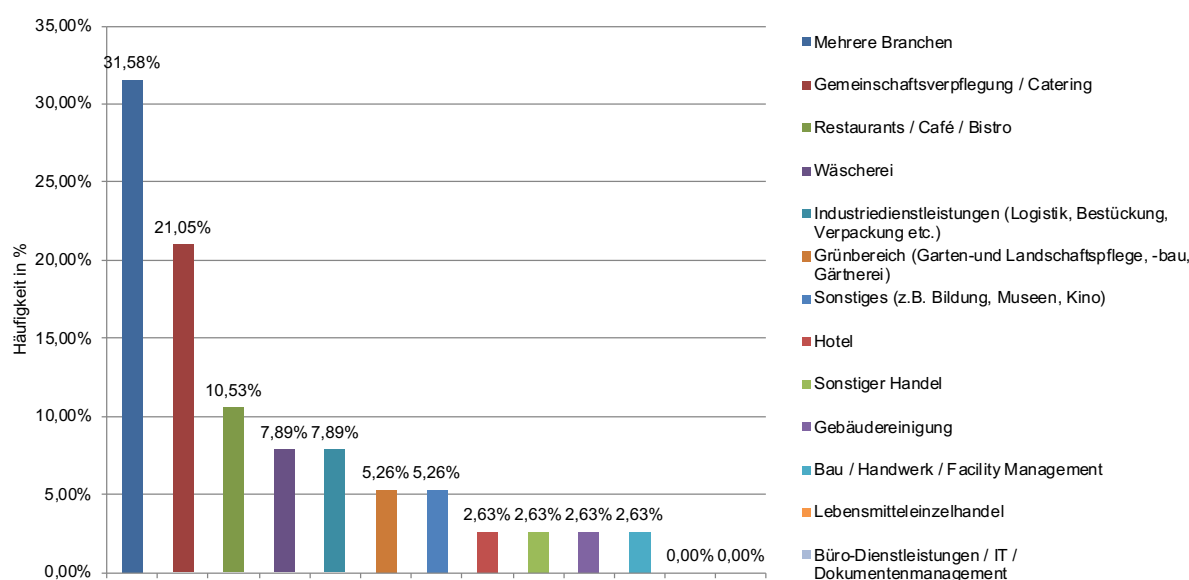

Frage 2: Verteilung der Inklusionsunternehmen nach Branchen (n=38 TN und 38 Antworten)

| Optionen | Anzahl | Häufigkeit |
|---|-----------------|--------------|
| Mehrere Branchen | 12 | 31,58% |
| Gemeinschaftsverpflegung / Catering | 8 | 21,05% |
| Restaurants / Café / Bistro | 4 | 10,53% |
| Wäscherei | 3 | 7,89% |
| Industriedienstleistungen (Logistik, Bestückung, Verpackung etc.) | 3 | 7,89% |
| Grünbereich (Garten-und Landschaftspflege, -bau, Gärtnerei) | 2 | 5,26% |
| Sonstiges (z.B. Bildung, Museen, Kino) | 2 | 5,26% |
| Hotel | 1 | 2,63% |
| Sonstiger Handel | 1 | 2,63% |
| Gebäudereinigung | 1 | 2,63% |
| Bau / Handwerk / Facility Management | 1 | 2,63% |
| Lebensmitteleinzelhandel | 0 | 0,00% |
| Büro-Dienstleistungen / IT / Dokumentenmanagement | 0 | 0,00% |
| Gesamt | 38 Antw. | 38 TN |

Frage 2: Verteilung der Inklusionsunternehmen nach Branchen (n=38 TN und 38 Antworten)

Frage 3 - Wie groß ist Ihr Unternehmen bezogen auf sozialversicherungspflichtige Mitarbeitende (MA in Köpfen, ohne geringfügig Beschäftigung)?

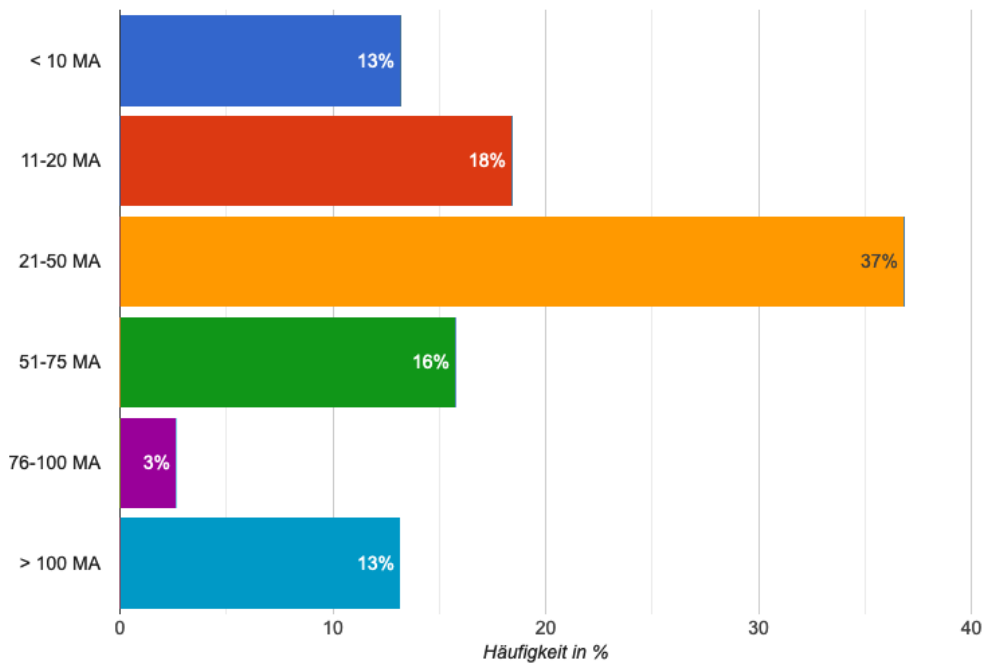

Frage 3: Größe des Inklusionsbetriebes (n = 38 TN und 38 Antworten)

Frage 4 - Wie alt ist Ihr Unternehmen?

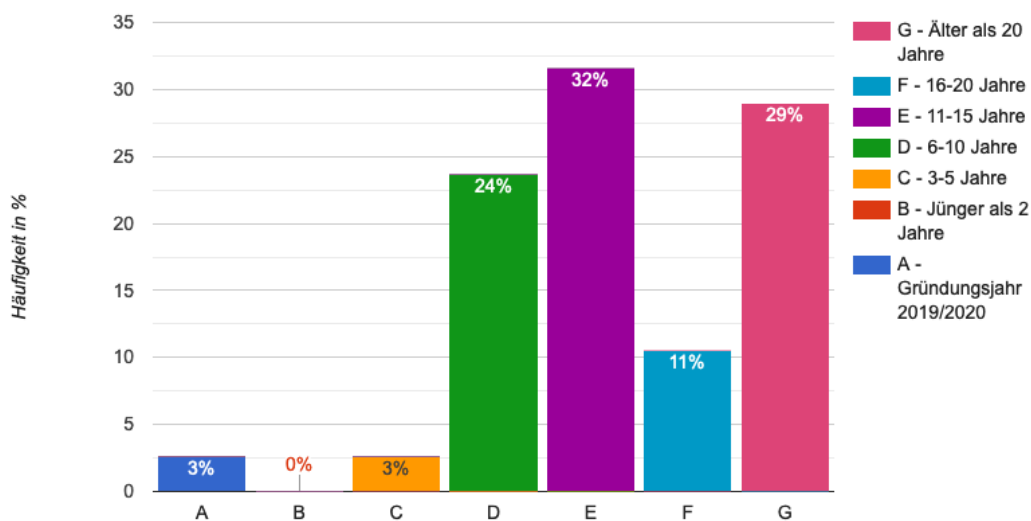

Frage 4: Alter der Unternehmen (n= 38 TN und 38 Antworten)

Frage 5 - Wie hoch war der Jahresumsatz 2019?

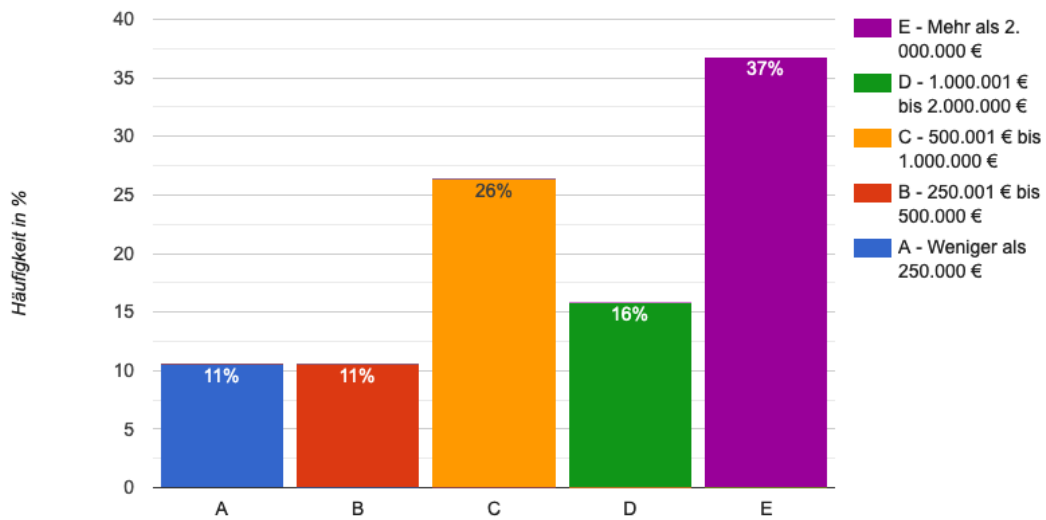

Frage 5: Jahresumsatz 2019 (n= 38 TN und 38 Antworten)

Frage 6 - Handelt es sich bei Ihrem Inklusionsbetrieb um ein Inklusionsunternehmen oder eine Inklusionsabteilung?

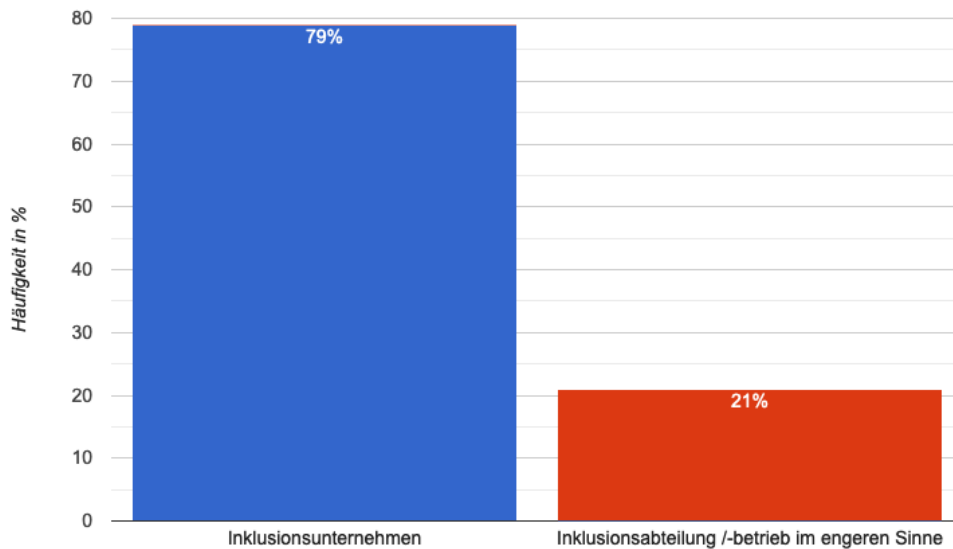

Frage 6: Inklusionsunternehmen oder Inklusionsabteilung (n= 38 TN und 38 Antworten)

Frage 7 - Liegt bei Ihrem Unternehmen eine Gemeinnützigkeit vor?

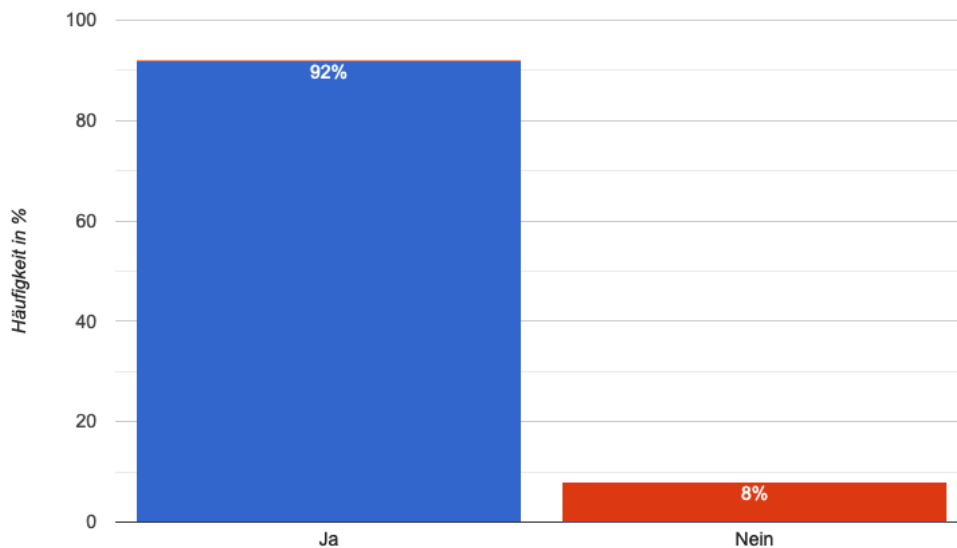

Frage 7: Gemeinnützigkeit der Inklusionsunternehmen (n= 38 TN und 38 Antworten)

B. Fragen 8-15 Auswirkungen auf die Unternehmen in der Krise

Frage 8 - Bitte ordnen Sie zunächst ein, wie Sie von den Maßnahmen zur Eindämmung der Corona-Pandemie zum gegenwärtigen Zeitpunkt betroffen sind?

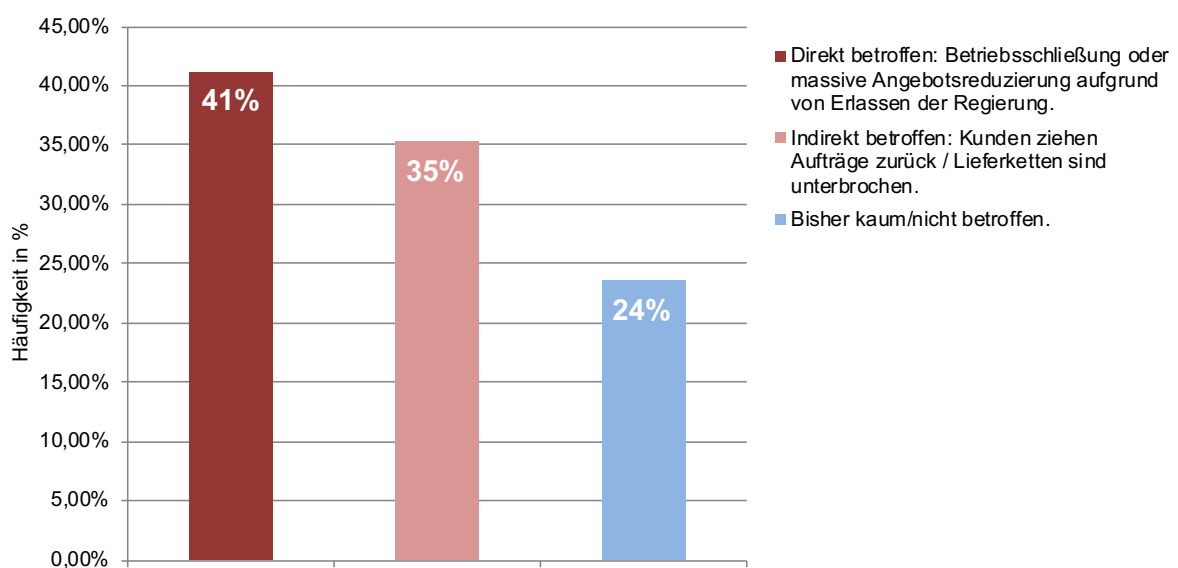

Frage 8: Betroffenheit durch Krise (n = 34 TN und 34 Antworten)

Auswertung Frage 9 - Ist Ihr gesamtes Unternehmen betroffen oder einzelne Geschäftsbereiche?

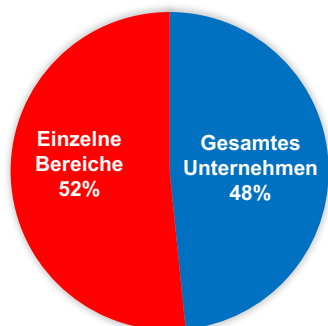

| Optionen | Anzahl | Häufigkeit |
|----------------------|---------------|-------------------|
| Gesamtes Unternehmen | 15 | 48,39% |
| Einzelne Bereiche | 16 | 51,61% |
| Gesamt | 31 Antw. | 31 TN |

Frage 9: Betroffenheit der Unternehmen (n = 31 TN und 31 Antworten)

Auswertung Frage 10 – Welche Maßnahmen haben Sie zur Absicherung Ihres Unternehmens (insbes. Zahlungsfähigkeit) bereits ergriffen?

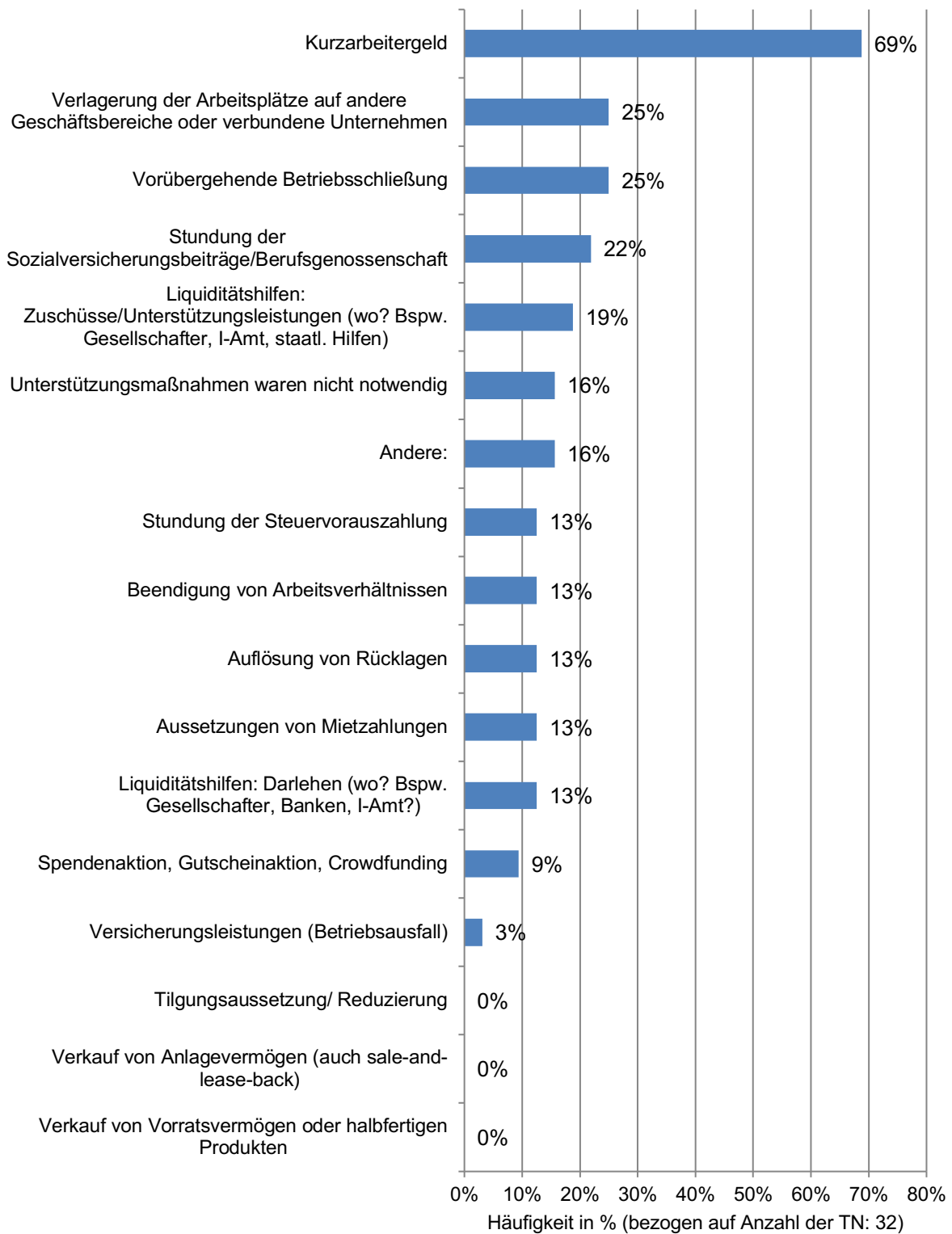

Frage 10: Maßnahmen zur Absicherung (32 TN und 85 Antworten)

| Optionen | Anzahl | Häufigkeit nach Teilnehmer | Häufigkeit nach Antworten |
|---|-----------|----------------------------|---------------------------|
| Kurzarbeitergeld | 22 | 68,75% | 25,88% |
| Vorübergehende Betriebsschließung | 8 | 25,00% | 9,41% |
| Verlagerung der Arbeitsplätze auf andere Geschäftsbereiche oder verbundene Unternehmen | 8 | 25,00% | 9,41% |
| Stundung der Sozialversicherungsbeiträge/Berufsgenossenschaft | 7 | 21,88% | 8,24% |
| Liquiditätshilfen: Zuschüsse/Unterstützungsleistungen (wo? Bspw. Gesellschafter, I-Amt, staatl. Hilfen) | 6 | 18,75% | 7,06% |
| Andere: | 5 | 15,62% | 5,88% |
| Unterstützungsmaßnahmen waren nicht notwendig | 5 | 15,62% | 5,88% |
| Liquiditätshilfen: Darlehen (wo? Bspw. Gesellschafter, Banken, I-Amt?) | 4 | 12,50% | 4,71% |
| Aussetzungen von Mietzahlungen | 4 | 12,50% | 4,71% |
| Auflösung von Rücklagen | 4 | 12,50% | 4,71% |
| Beendigung von Arbeitsverhältnissen | 4 | 12,50% | 4,71% |
| Stundung der Steuervorauszahlung | 4 | 12,50% | 4,71% |
| Spendenaktion, Gutscheinaktion, Crowdfunding | 3 | 9,38% | 3,53% |
| Versicherungsleistungen (Betriebsausfall) | 1 | 3,12% | 1,18% |
| Verkauf von Vorratsvermögen oder halbfertigen Produkten | 0 | 0,00% | 0,00% |
| Verkauf von Anlagevermögen (auch sale-and-lease-back) | 0 | 0,00% | 0,00% |
| Tilgungsaussetzung/ Reduzierung | 0 | 0,00% | 0,00% |
| Gesamt | 85 | Antworten | 32 Teilnehmer |

Frage 10- Ergebnis-Details für Eingabefeld von Liquiditätshilfen: Zuschüsse/Unterstützungsleistungen (wo? Bspw. Gesellschafter, I-Amt, staatl. Hilfen)

| Wert/Antwort | Anzahl | Häufigkeit |
|--|----------|----------------|
| Antrag bei Aktion Mensch Soforthilfe | 1 | 33% |
| Kurzarbeitergeld war beantragt, aber aufgrund zu wenige Teilnehmer keine Bewilligung | 1 | 33% |
| Zuschüsse I-Amt | 1 | 33% |
| Gesamt | 3 | 100,00% |

Frage 10- Ergebnis-Details für Eingabefeld von Liquiditätshilfen: Darlehen (wo? Bspw. Gesellschafter, Banken, I-Amt?)

| Wert/Antwort | Anzahl | Häufigkeit |
|---------------|----------|----------------|
| ISB-Bank | 2 | 100,00% |
| Gesamt | 2 | 100,00% |

Frage 10- Ergebnis-Details für Eingabefeld von Andere

| <u>Wert/Antwort</u> | <u>Anzahl</u> | <u>Häufigkeit</u> |
|--|---------------|-------------------|
| In Arbeit: Antrag bei Aktion Mensch Coronahilfe | 1 | 20,00% |
| Ruhendstellung der Verträge von geringfügig Beschäftigten Produktion an einem Standort zusammengefasst, um dadurch Produktionsstätten vorübergehend zu schließen (Kostenreduzierung). | 1 | 20,00% |
| Unser Liquiditätsproblem kommt mit voller Wucht im Juni auf uns zu. Haben noch keine Lösung. | 1 | 20,00% |
| Unterbringung von Obdachlosen in Zusammenarbeit mit der Stadt (gegen Aufwandsentschädigung) | 1 | 20,00% |
| Überstundenabbau und Urlaub | 1 | 20,00% |
| Gesamt | 5 | 100,00% |

Frage 11 - Haben sich bei der Umsetzung einer bestimmten Maßnahme zur Sicherung des Unternehmens bislang Probleme ergeben?

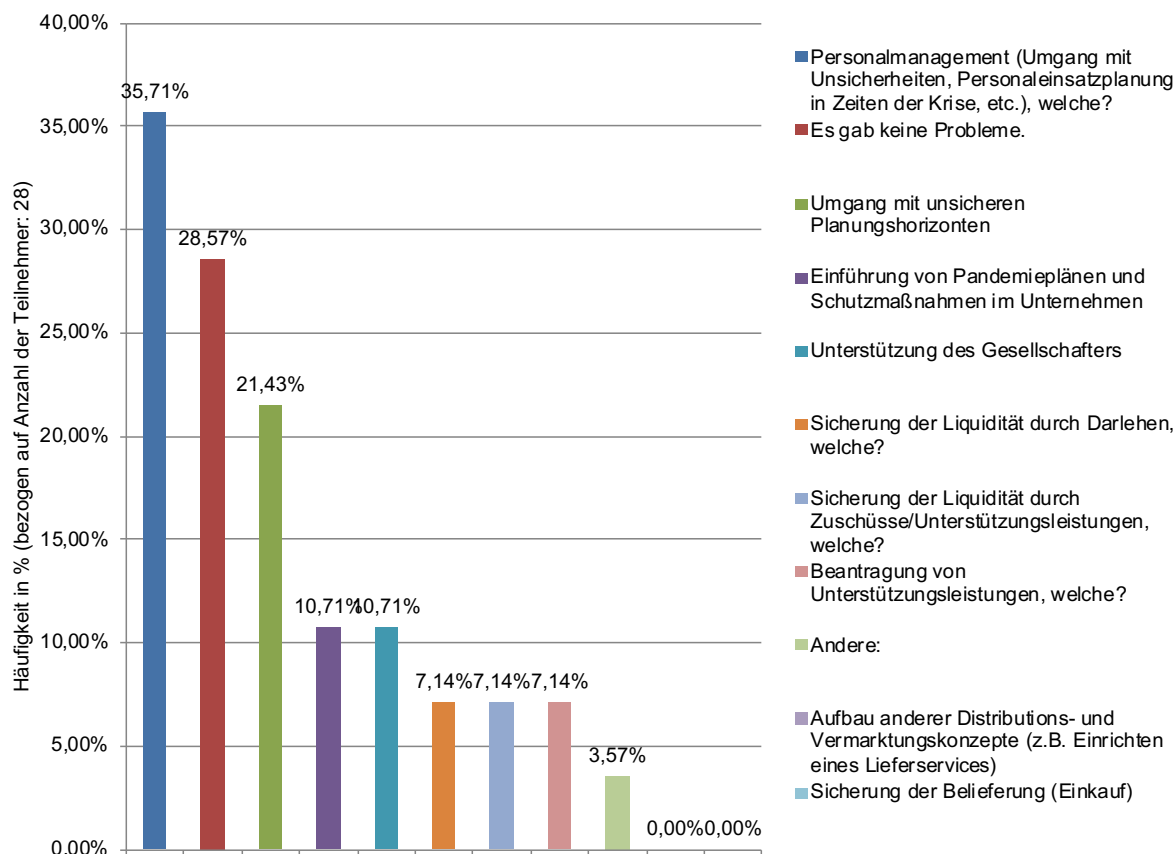

Frage 11: Probleme bei der Durchführung von Sicherungsmaßnahmen (n= 28 TN und 37 Antworten)

| Optionen | Anzahl | Häufigkeit nach Teilnehmer | Häufigkeit nach Antworten |
|---|---------------------|----------------------------|---------------------------|
| Personalmanagement (Umgang mit Unsicherheiten, Personaleinsatzplanung in Zeiten der Krise, etc.), welche? | 10 | 35,71% | 27,03% |
| Es gab keine Probleme. | 8 | 28,57% | 21,62% |
| Umgang mit unsicheren Planungshorizonten | 6 | 21,43% | 16,22% |
| Einführung von Pandemieplänen und Schutzmaßnahmen im Unternehmen | 3 | 10,71% | 8,11% |
| Unterstützung des Gesellschafters | 3 | 10,71% | 8,11% |
| Sicherung der Liquidität durch Darlehen, welche? | 2 | 7,14% | 5,41% |
| Sicherung der Liquidität durch Zuschüsse/Unterstützungsleistungen, welche? | 2 | 7,14% | 5,41% |
| Beantragung von Unterstützungsleistungen, welche? | 2 | 7,14% | 5,41% |
| Andere: | 1 | 3,57% | 2,70% |
| Aufbau anderer Distributions- und Vermarktungskonzepte (z.B. Einrichten eines Lieferservices) | 0 | 0,00% | 0,00% |
| Sicherung der Belieferung (Einkauf) | 0 | 0,00% | 0,00% |
| Gesamt | 37 Antworten | | 28 Teilnehmer |

Frage 11 - Ergebnis-Details für Eingabefeld von „Probleme bei Sicherung der Liquidität durch Darlehen“, welche?

| <u>Wert/Antwort</u> | <u>Anzahl</u> | <u>Häufigkeit</u> |
|---------------------------------|---------------|-------------------|
| noch kein Geld von der ISB-Bank | 1 | 100,00% |
| Gesamt | 1 | 100,00% |

Frage 11 - Ergebnis-Details für Eingabefeld von „Probleme bei Sicherung der Liquidität durch Zuschüsse/Unterstützungsleistungen“, welche?

| <u>Wert/Antwort</u> | <u>Anzahl</u> | <u>Häufigkeit</u> |
|--|---------------|-------------------|
| Es wurden für Inklusionsunternehmen keine Programme aufgelegt, wie für die Studierendenwerke. Die Inklusionsunternehmen benötigen dringend Zuschüsse. Der Zuschuss der Aktion Mensch in Höhe von 20.000,00 € deckt in keinem Fall die Umsatzverluste in Höhe von 85 %. | 1 | 50,00% |
| keine Zuschüsse wegen Gemeinnützigkeit | 1 | 50,00% |
| Gesamt | 2 | 100,00% |

Frage 11 - Ergebnis-Details für Eingabefeld von „Probleme bei Beantragung von Unterstützungsleistungen“, welche?

| <u>Wert/Antwort</u> | <u>Anzahl</u> | <u>Häufigkeit</u> |
|-----------------------------|---------------|-------------------|
| unbearbeitete SodEG-Anträge | 1 | 100,00% |
| Gesamt | 1 | 100,00% |

Frage 11 - Ergebnis-Details für Eingabefeld von „Probleme bei Personalmanagement (Umgang mit Unsicherheiten, Personaleinsatzplanung in Zeiten der Krise, etc.)“, welche?

Keine Antworten

Frage 12 - Was bedeuten die bislang beschlossenen Lockerungsmaßnahmen im Vergleich mit den bis zum 19. April 2020 geltenden Regeln für den Fortbestand (im Sinne von Liquiditätsbedarf, Kostendeckung, Erhalt der Arbeitsplätze oder ähnliches) des Unternehmens?

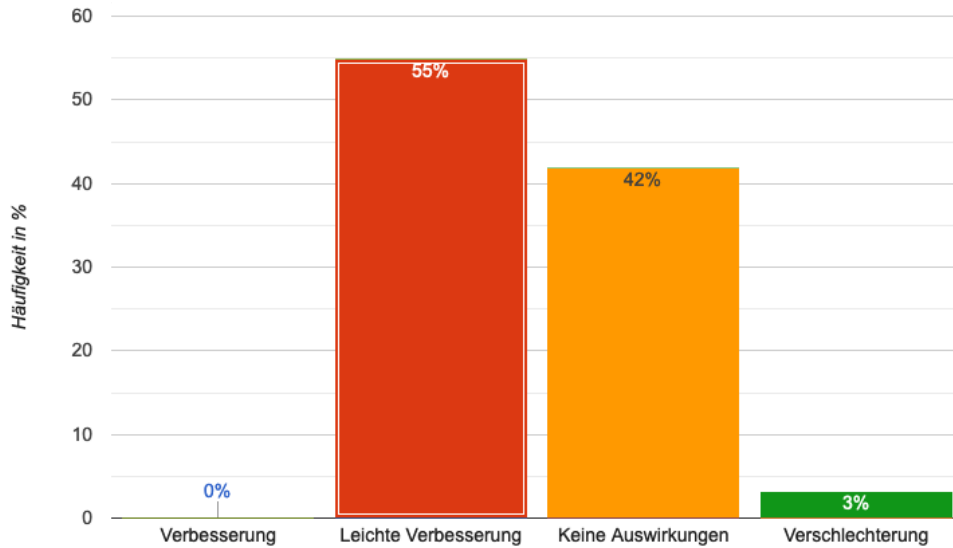

Frage 12: Bedeutung der Lockerungsmaßnahmen (n= 31 TN und 31 Antworten)

Auswertung Frage 13a - Sollten die restriktiven Maßnahmen der Behörden zur Eindämmung der Pandemie weiter anhalten, wie hoch schätzen Sie aus heutiger Sicht Ihren monatlichen Liquiditätsbedarf zum Erhalt der Zahlungsfähigkeit ein? Monatlicher Liquiditätsbedarf

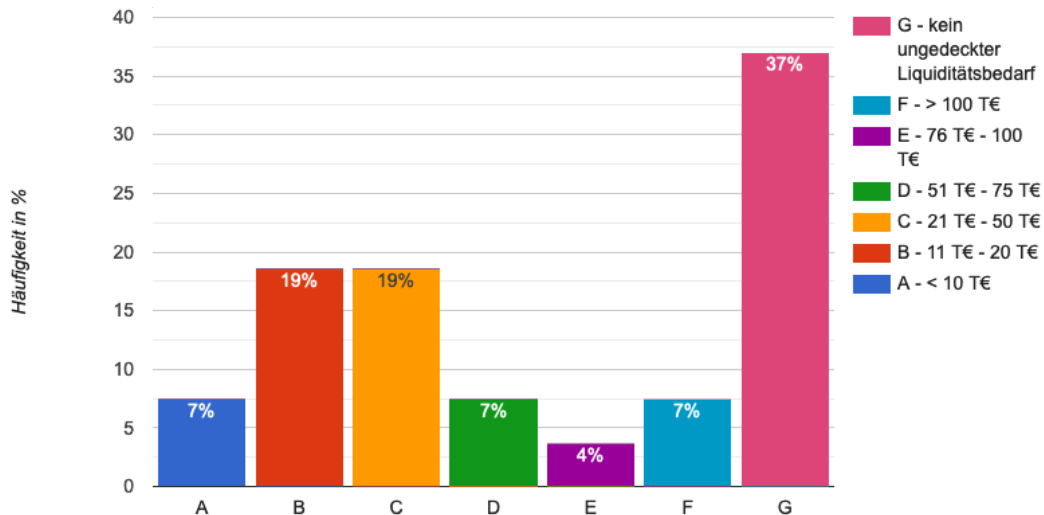

Frage 13a: Monatlicher Liquiditätsbedarf in € bei anhaltenden Einschränkungen
 (n= 30 TN und 27 Antworten)

Frage 13b - Sollten die restriktiven Maßnahmen der Behörden zur Eindämmung der Pandemie weiter anhalten, wie hoch schätzen Sie aus heutiger Sicht Ihren jährlichen Liquiditätsbedarf zum Erhalt der Zahlungsfähigkeit ein? Kumulierter Liquiditätsbedarf gesamt 2020

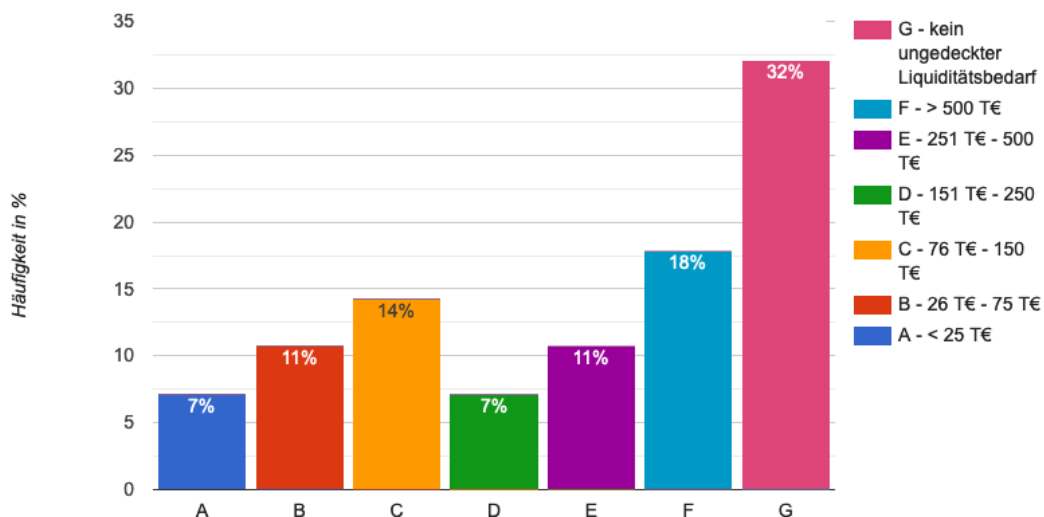

Frage 13b: Kumulierter jährlicher Liquiditätsbedarf in € bei anhaltenden Einschränkungen
 (n= 30 TN und 28 Antworten)

Auswertung Frage 14 - Wie hoch schätzen Sie die Umsatzausfälle 2020 im Vergleich zum Vorjahr ein (unter Berücksichtigung der bisher getroffenen und zukünftigen Maßnahmen und Lockerungen)?

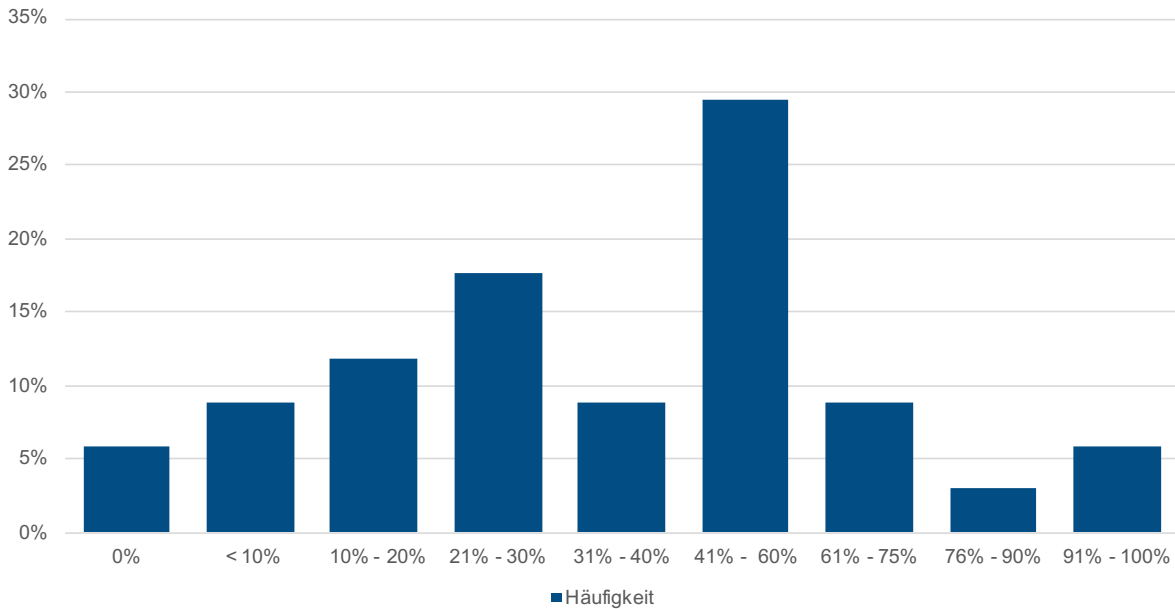

Frage 14: Umsatzausfall in % bis zum Jahresende (n= 34 TN und 34 Antworten)

Auswertung Frage 15 - Besteht derzeit eine Gefährdung Ihres Inklusionsunternehmens durch die Corona-Pandemie hinsichtlich:

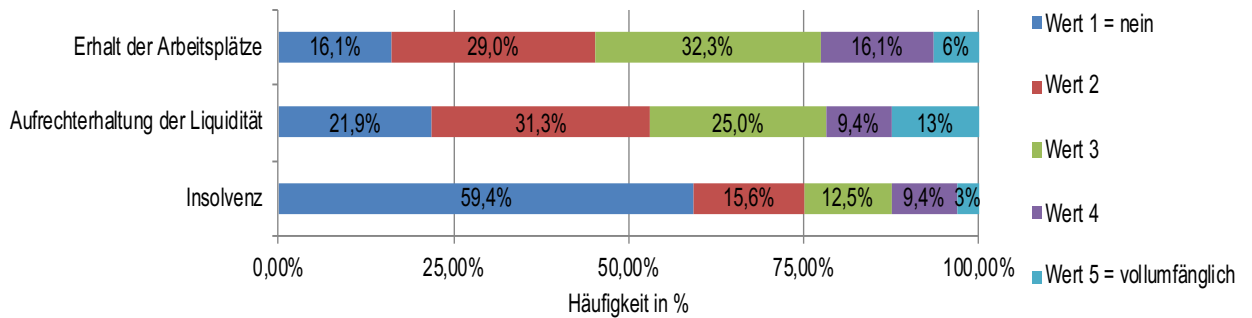

Frage 15: Einschätzung der Gefährdung der Inklusionunternehmen (n= 34 TN und 34 Antworten)