



Bundesarbeitsgemeinschaft
Inklusionsfirmen e.V.



FACHBERATUNG FÜR ARBEITS-
UND FIRMENPROJEKTE



HANDWERKSKAMMER
MÜNSTER

SCHNEIDER
Organisationsberatung



Wir fördern Niedersachsen

Umfrage über die Auswirkungen der Corona-Pandemie auf die Inklusionsbetriebe

Laufzeit vom: 08.05.2020, 11:22:52 bis 15.05.2020, 18:00:01

Diese Umfrage wurde von der FAF gGmbH in Absprache mit der bag if e.V., der Schneider Organisationsberatung Rheinland-Pfalz, der HWK Münster und der NBank Niedersachsen durchgeführt.

Insgesamt wurden ca. 900 Inklusionsbetriebe per Mail angeschrieben und zur Teilnahme eingeladen.

Der Fragebogen umfasste insgesamt 15 Fragen.

Die Fragen 1-7 dienen zur Einordnung und zum Clustern des Fragebogens, ab Frage 8 wird auf die Auswirkungen der Krise aufgrund der Corona-Pandemie eingegangen.

Es beteiligten sich insgesamt 409 Inklusionsbetriebe und -abteilungen an der Fragebogenaktion.

Eine Auswertung erfolgte gesamthaft und nach weiteren Clusterkriterien, zum Beispiel pro Bundesland.

Im weiteren Verlauf sind die Auswertungen des Landes Sachsen dargestellt.

Auswertung Sachsen

A. Fragen 1-7 Grundgesamtheit und Einordnung der Inklusionsbetriebe

Auswertung Frage 1 - In welchem Bundesland ist der Sitz Ihres Inklusionsbetriebes?

| | Anzahl | Quote |
|------------------|--------|-------|
| Teilnahme gesamt | 409 | 100% |
| Teilnahmen | 30 | 7,33% |
| Rückläufe | 27 | 90% |
| Abbrüche | 3 | 10% |

Frage 1: Anzahl der TN (n=30)

Frage 2 - In welcher Branche arbeitet Ihr Inklusionsbetrieb schwerpunktmäßig?

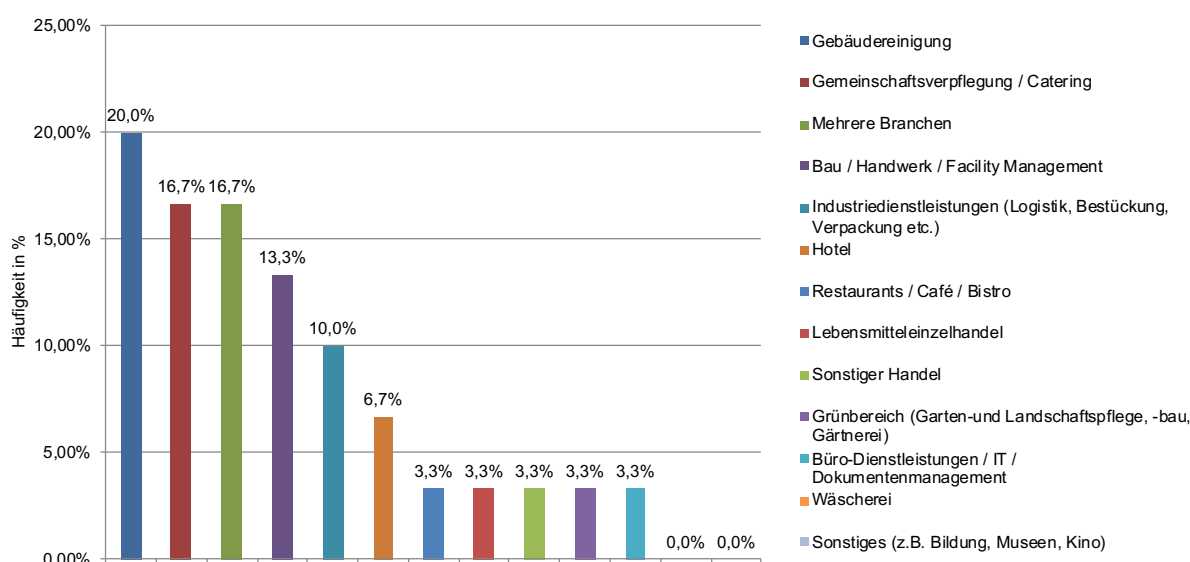

Frage 2: Verteilung der Inklusionsunternehmen nach Branchen (n=30 TN und 30 Antworten)

| Optionen | Anzahl | Häufigkeit |
|---|-----------------|--------------|
| Gebäudereinigung | 6 | 20,00% |
| Gemeinschaftsverpflegung / Catering | 5 | 16,67% |
| Mehrere Branchen | 5 | 16,67% |
| Bau / Handwerk / Facility Management | 4 | 13,33% |
| Industriedienstleistungen (Logistik, Bestückung, Verpackung etc.) | 3 | 10,00% |
| Hotel | 2 | 6,67% |
| Restaurants / Café / Bistro | 1 | 3,33% |
| Lebensmitteleinzelhandel | 1 | 3,33% |
| Sonstiger Handel | 1 | 3,33% |
| Grünbereich (Garten-und Landschaftspflege, -bau, Gärtnerei) | 1 | 3,33% |
| Büro-Dienstleistungen / IT / Dokumentenmanagement | 1 | 3,33% |
| Wäscherei | 0 | 0,00% |
| Sonstiges (z.B. Bildung, Museen, Kino) | 0 | 0,00% |
| Gesamt | 30 Antw. | 30 TN |

Frage 2: Verteilung der Inklusionsunternehmen nach Branchen (n=30 TN und 30 Antworten)

Frage 3 - Wie groß ist Ihr Unternehmen bezogen auf sozialversicherungspflichtige Mitarbeitende (MA in Köpfen, ohne geringfügig Beschäftigung)?

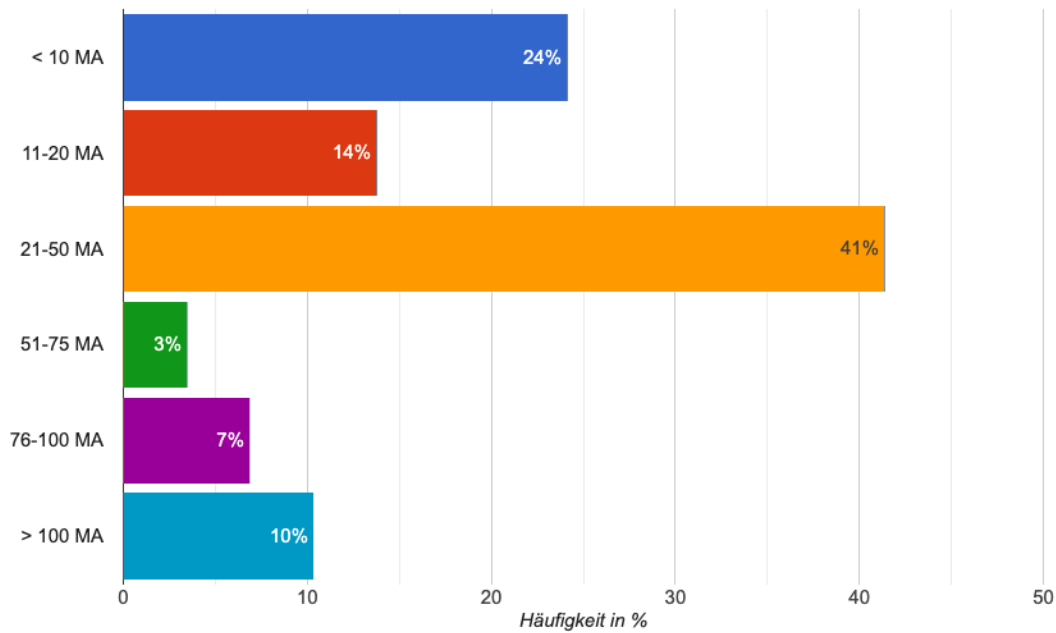

Frage 3: Größe des Inklusionsbetriebes (n = 29 TN und 29 Antworten)

Frage 4 - Wie alt ist Ihr Unternehmen?

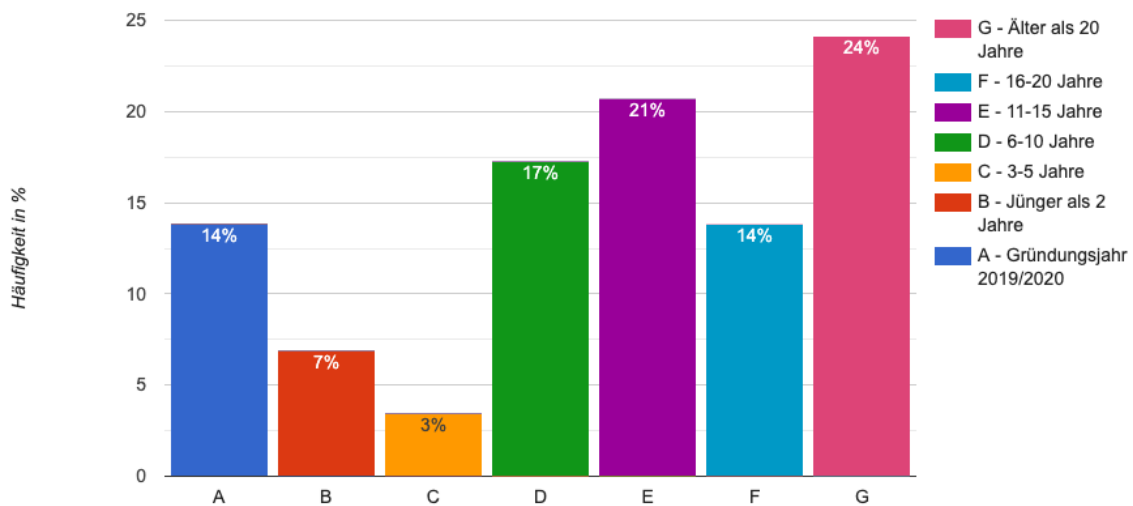

Frage 4: Alter der Unternehmen (n= 29 TN und 29 Antworten)

Frage 5 - Wie hoch war der Jahresumsatz 2019?

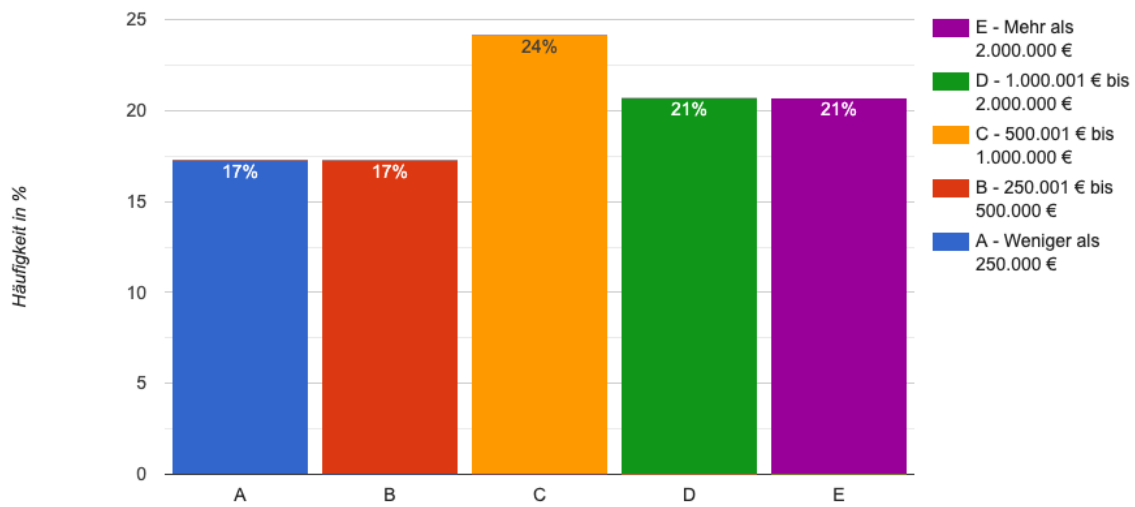

Frage 5: Jahresumsatz 2019 (n= 29 TN und 29 Antworten)

Frage 6 - Handelt es sich bei Ihrem Inklusionsbetrieb um ein Inklusionsunternehmen oder eine Inklusionsabteilung?

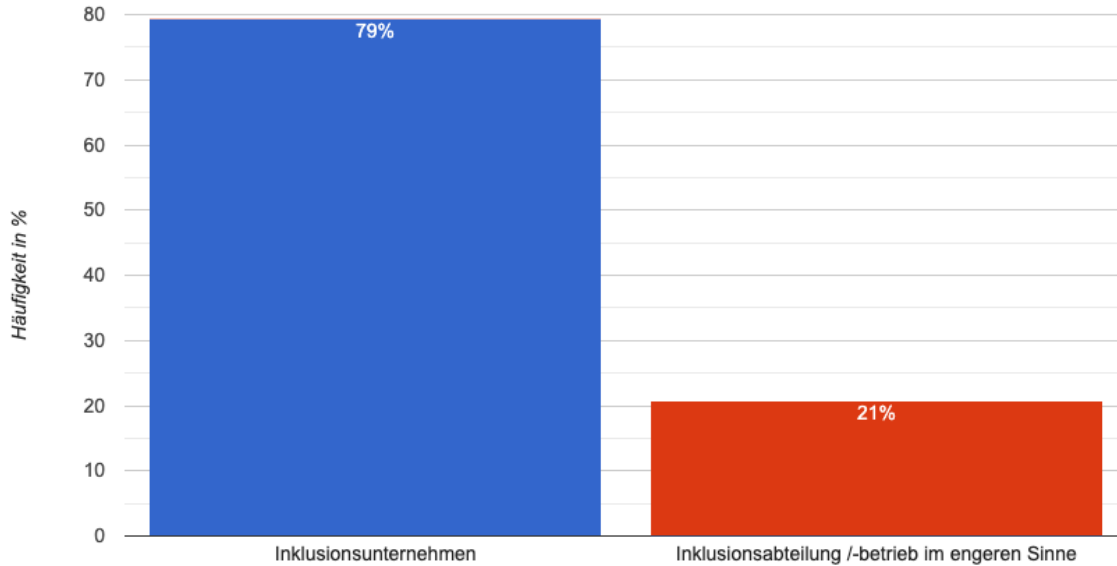

Frage 6: Inklusionsunternehmen oder Inklusionsabteilung (n= 29 TN und 29 Antworten)

Frage 7 - Liegt bei Ihrem Unternehmen eine Gemeinnützigkeit vor?

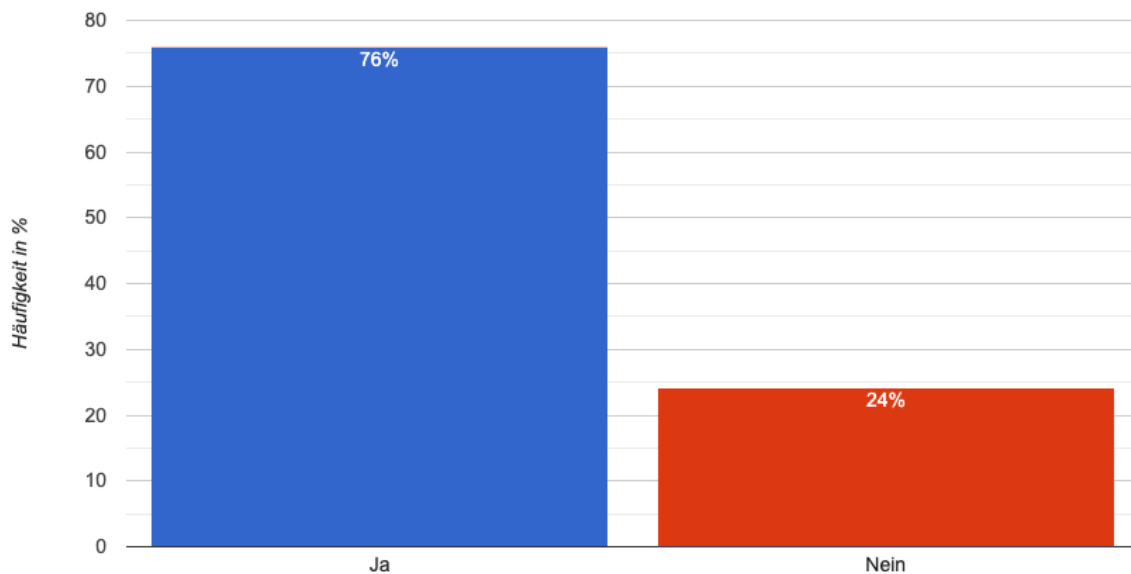

Frage 7: Gemeinnützigkeit der Inklusionsunternehmen (n= 29 TN und 29 Antworten)

B. Fragen 8-15 Auswirkungen auf die Unternehmen in der Krise

Frage 8 - Bitte ordnen Sie zunächst ein, wie Sie von den Maßnahmen zur Eindämmung der Corona-Pandemie zum gegenwärtigen Zeitpunkt betroffen sind?

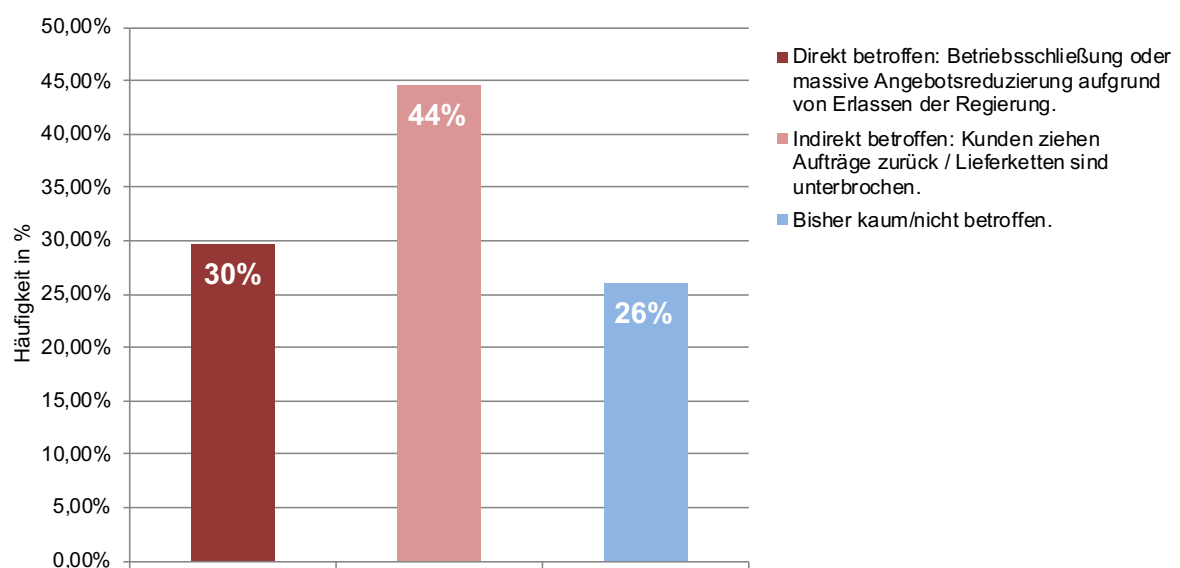

Frage 8: Betroffenheit durch Krise (n = 27 TN und 27 Antworten)

Auswertung Frage 9 - Ist Ihr gesamtes Unternehmen betroffen oder einzelne Geschäftsbereiche?

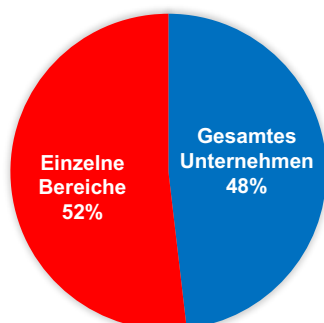

| Optionen | Anzahl | Häufigkeit |
|----------------------|---------------|-------------------|
| Gesamtes Unternehmen | 13 | 48,15% |
| Einzelne Bereiche | 14 | 51,85% |
| Gesamt | 27 Antw. | 27 TN |

Frage 9: Betroffenheit der Unternehmen (n = 27 TN und 27 Antworten)

Auswertung Frage 10 – Welche Maßnahmen haben Sie zur Absicherung Ihres Unternehmens (insbes. Zahlungsfähigkeit) bereits ergriffen?

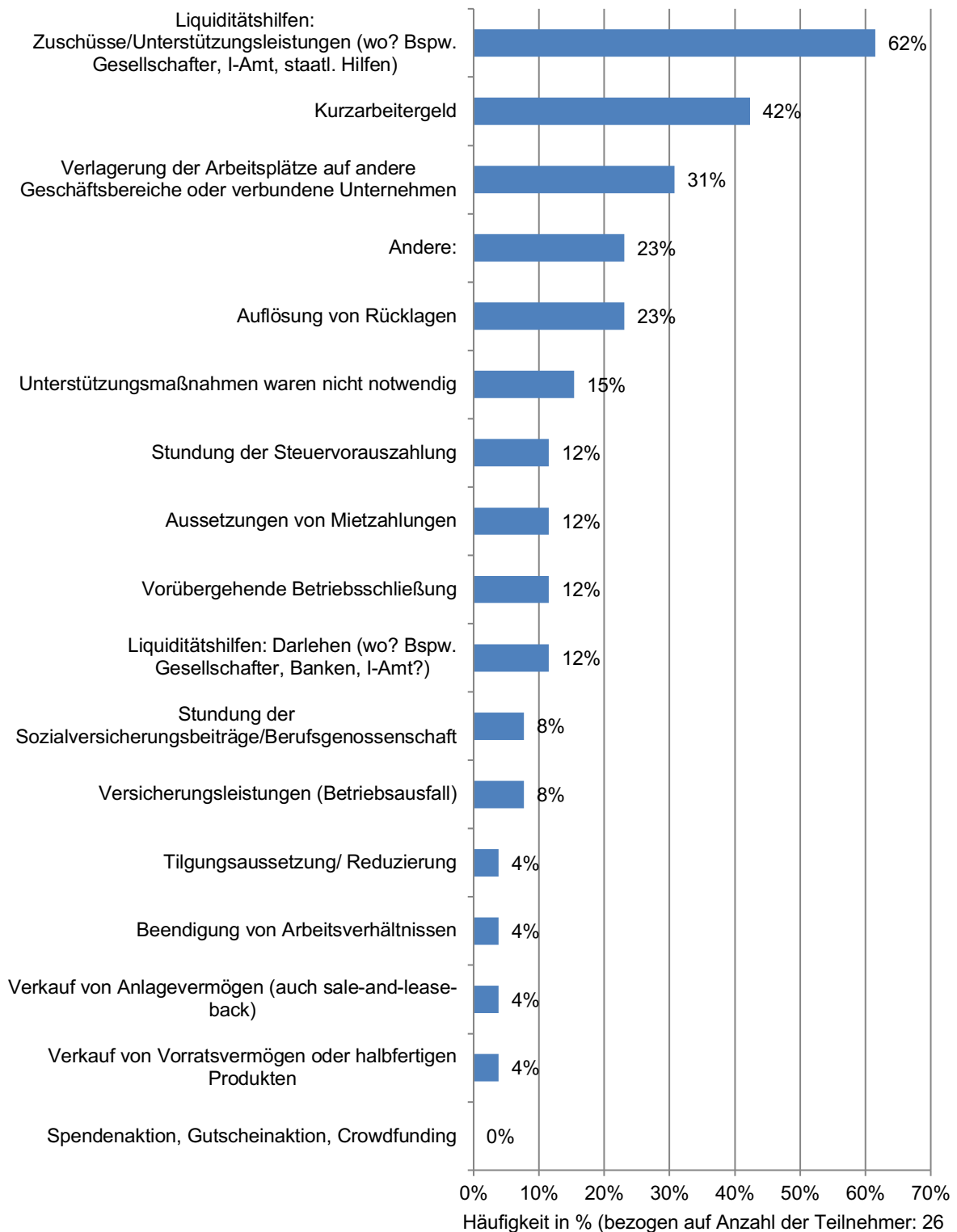

Frage 10: Maßnahmen zur Absicherung (26 TN und 71 Antworten)

| Optionen | Anzahl | Häufigkeit nach Teilnehmer | Häufigkeit nach Antworten |
|---|--------|----------------------------|---------------------------|
| Liquiditätshilfen: Zuschüsse/Unterstützungsleistungen (wo? Bspw. Gesellschafter, I-Amt, staatl. Hilfen) | 16 | 61,54% | 22,54% |
| Kurzarbeitergeld | 11 | 42,31% | 15,49% |
| Verlagerung der Arbeitsplätze auf andere Geschäftsbereiche oder verbundene Unternehmen | 8 | 30,77% | 11,27% |
| Auflösung von Rücklagen | 6 | 23,08% | 8,45% |
| Andere: | 6 | 23,08% | 8,45% |
| Unterstützungsmaßnahmen waren nicht notwendig | 4 | 15,38% | 5,63% |
| Liquiditätshilfen: Darlehen (wo? Bspw. Gesellschafter, Banken, I-Amt?) | 3 | 11,54% | 4,23% |
| Vorübergehende Betriebsschließung | 3 | 11,54% | 4,23% |
| Aussetzungen von Mietzahlungen | 3 | 11,54% | 4,23% |
| Stundung der Steuervorauszahlung | 3 | 11,54% | 4,23% |
| Versicherungsleistungen (Betriebsausfall) | 2 | 7,69% | 2,82% |
| Stundung der Sozialversicherungsbeiträge/Berufsgenossenschaft | 2 | 7,69% | 2,82% |
| Verkauf von Vorratsvermögen oder halbfertigen Produkten | 1 | 3,85% | 1,41% |
| Verkauf von Anlagevermögen (auch sale-and-lease-back) | 1 | 3,85% | 1,41% |
| Beendigung von Arbeitsverhältnissen | 1 | 3,85% | 1,41% |
| Tilgungsaussetzung/ Reduzierung | 1 | 3,85% | 1,41% |
| Spendenaktion, Gutscheinkaktion, Crowdfunding | 0 | 0,00% | 0,00% |
| Gesamt | | 71 Antworten | 26 Teilnehmer |

Frage 10- Ergebnis-Details für Eingabefeld von Liquiditätshilfen: Zuschüsse/Unterstützungsleistungen (wo? Bspw. Gesellschafter, I-Amt, staatl. Hilfen)

| Wert/Antwort | Anzahl | Häufigkeit |
|--|-----------|---------------|
| Bundeszuschuss, Stundung der Umsatzsteuerzahlungen | 1 | 6,25% |
| Integrationsamt | 11 | 43,75% |
| Gesamt | 12 | 75,00% |

Frage 10- Ergebnis-Details für Eingabefeld von Liquiditätshilfen: Darlehen (wo? Bspw. Gesellschafter, Banken, I-Amt?)

| Wert/Antwort | Anzahl | Häufigkeit |
|---|----------|----------------|
| verhandelt Eigentümer | 1 | 33,33% |
| SAB | 1 | 33,33% |
| SAB, Sachsen hilft sofort, in Beantragung | 1 | 33,33% |
| Gesamt | 3 | 100,00% |

Frage 10- Ergebnis-Details für Eingabefeld von Andere

| Wert/Antwort | Anzahl | Häufigkeit |
|--|----------|----------------|
| Elternzeit | 1 | 16,67% |
| Erschließung neuer Geschäftsbereiche | 1 | 16,67% |
| Gesellschafterdarlehen | 1 | 16,67% |
| Resturlaube 2019 vollständig abgegolten | 1 | 16,67% |
| Unterstützung zwecks PC-Programmerwerb für einen | | |
| Lieferservice ist in Antragstellung | 1 | 16,67% |
| Unterstützungen waren noch nicht nötig. Diese Auswahlmöglichkeit fehlt | 1 | 16,67% |
| Gesamt | 6 | 100,00% |

Frage 11 - Haben sich bei der Umsetzung einer bestimmten Maßnahme zur Sicherung des Unternehmens bislang Probleme ergeben?

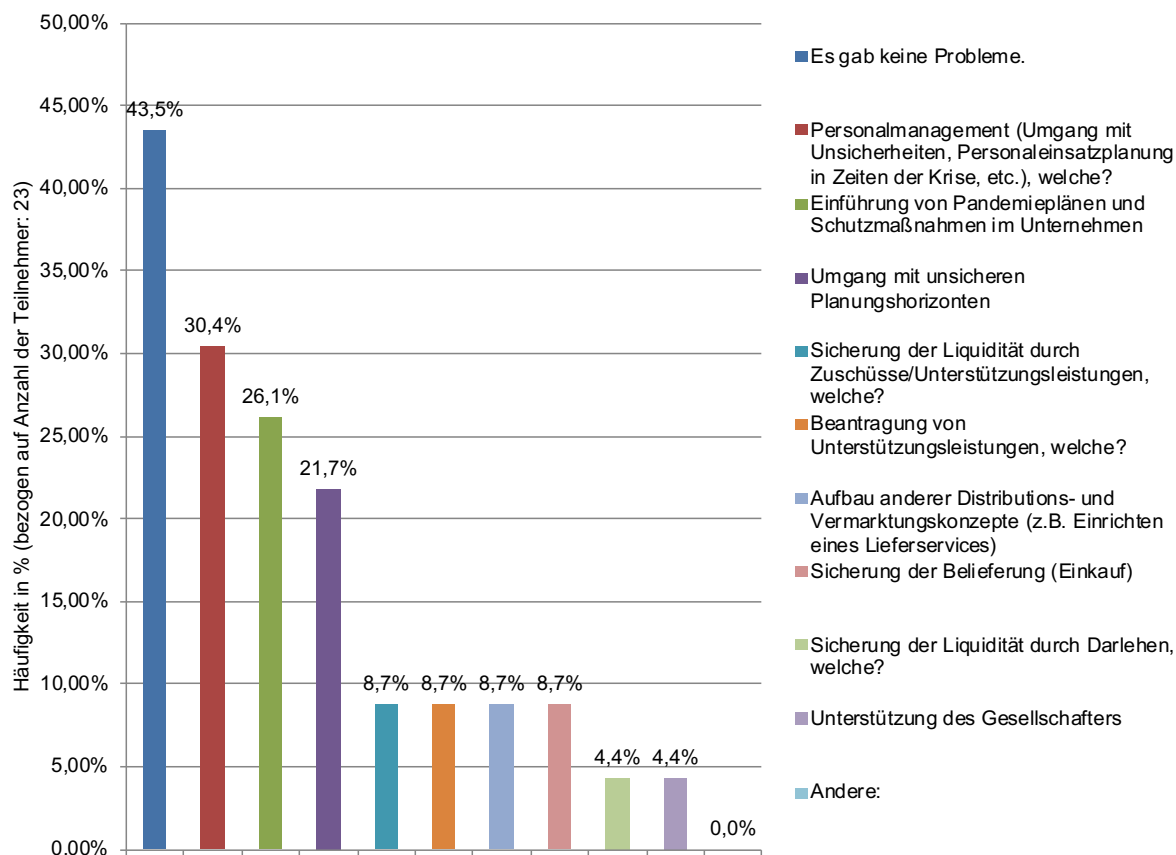

Frage 11: Probleme bei der Durchführung von Sicherungsmaßnahmen (n= 8 TN und 20 Antworten)

| Optionen | Anzahl | Häufigkeit nach Teilnehmer | Häufigkeit nach Antworten |
|---|---------------------|----------------------------|---------------------------|
| Es gab keine Probleme. | 10 | 43,48% | 26,32% |
| Personalmanagement (Umgang mit Unsicherheiten, Personaleinsatzplanung in Zeiten der Krise, etc.), welche? | 7 | 30,43% | 18,42% |
| Einführung von Pandemieplänen und Schutzmaßnahmen im Unternehmen | 6 | 26,09% | 15,79% |
| Umgang mit unsicheren Planungshorizonten | 5 | 21,74% | 13,16% |
| Sicherung der Liquidität durch Zuschüsse/Unterstützungsleistungen, welche? | 2 | 8,70% | 5,26% |
| Beantragung von Unterstützungsleistungen, welche? | 2 | 8,70% | 5,26% |
| Aufbau anderer Distributions- und Vermarktungskonzepte (z.B. Einrichten eines Lieferservices) | 2 | 8,70% | 5,26% |
| Sicherung der Belieferung (Einkauf) | 2 | 8,70% | 5,26% |
| Sicherung der Liquidität durch Darlehen, welche? | 1 | 4,35% | 2,63% |
| Unterstützung des Gesellschafters | 1 | 4,35% | 2,63% |
| Andere: | 0 | 0,00% | 0,00% |
| Gesamt | 38 Antworten | | 23 Teilnehmer |

Frage 11 - Ergebnis-Details für Eingabefeld von „Probleme bei Sicherung der Liquidität durch Darlehen“, welche?

| Wert/Antwort | Anzahl | Häufigkeit |
|------------------------|----------|----------------|
| Gesellschafterdarlehen | 1 | 100,00% |
| Gesamt | 1 | 100,00% |

Frage 11 - Ergebnis-Details für Eingabefeld von „Probleme bei Sicherung der Liquidität durch Zuschüsse/Unterstützungsleistungen“, welche?

| Wert/Antwort | Anzahl | Häufigkeit |
|------------------------------|----------|----------------|
| Antrag noch nicht beschieden | 1 | 50,00% |
| Integrationsamt | 1 | 50,00% |
| Gesamt | 2 | 100,00% |

Frage 11 - Ergebnis-Details für Eingabefeld von „Probleme bei Beantragung von Unterstützungsleistungen“, welche?

| Wert/Antwort | Anzahl | Häufigkeit |
|--|----------|----------------|
| KuG | 1 | 50,00% |
| Staatliche Unterstützungsleistungen außerhalb I-Amt sind zumeist nicht zielführend oder nicht zutreffend | 1 | 50,00% |
| Gesamt | 2 | 100,00% |

Frage 11 - Ergebnis-Details für Eingabefeld von „Probleme bei Personalmanagement (Umgang mit Unsicherheiten, Personaleinsatzplanung in Zeiten der Krise, etc.)“, welche?

| Wert/Antwort | Anzahl | Häufigkeit |
|--|----------|---------------|
| Ansammlung von Minusstunden auf den Arbeitszeitkonten | 1 | 14,29% |
| Kurzarbeit in Teilbereichen des Unternehmens | 1 | 14,29% |
| Personal mit hohem Krankenstand | 1 | 14,29% |
| Risiko-Ma*innen in AU mit Entgeltfortzahlung, Umsetzung von MA*innen zur Unterstützung und Hilfestellung | 1 | 14,29% |
| Umsetzung von MA ist teils schwierig (Anforderungen, Eignung) | 1 | 14,29% |
| Gesamt | 5 | 71,43% |

Frage 11 - Ergebnis-Details für Eingabefeld von „Probleme“ Andere:

| Wert/Antwort | Anzahl | Häufigkeit |
|--|----------|----------------|
| Frage nur schwerlich zu beantworten. Wir bekommen keine zinsgünstigen Darlehen. Allerdings helfen Darlehen überhaupt nicht weil diese zurück zu zahlen sind, die Erträge aber hierfür nicht reichen werden. Wir können bis Juni durchhalten und was danach kommt wissen wir nicht. | 1 | 100,00% |
| Gesamt | 1 | 100,00% |

Frage 12 - Was bedeuten die bislang beschlossenen Lockerungsmaßnahmen im Vergleich mit den bis zum 19. April 2020 geltenden Regeln für den Fortbestand (im Sinne von Liquiditätsbedarf, Kostendeckung, Erhalt der Arbeitsplätze oder ähnliches) des Unternehmens?

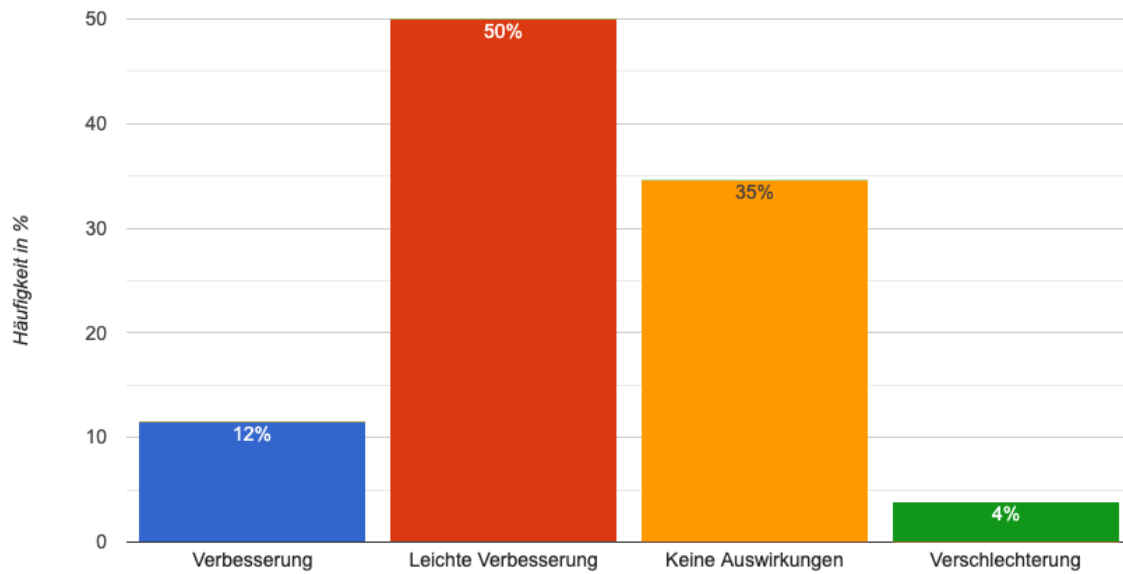

Frage 12: Bedeutung der Lockerungsmaßnahmen (n= 26 TN und 26 Antworten)

Auswertung Frage 13a - Sollten die restriktiven Maßnahmen der Behörden zur Eindämmung der Pandemie weiter anhalten, wie hoch schätzen Sie aus heutiger Sicht Ihren monatlichen Liquiditätsbedarf zum Erhalt der Zahlungsfähigkeit ein? Monatlicher Liquiditätsbedarf

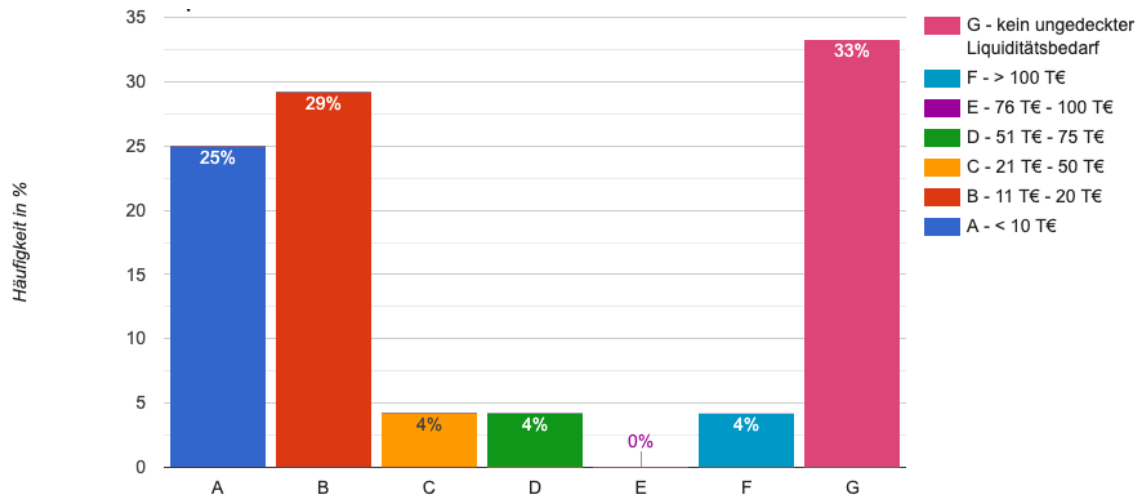

Frage 13a: Monatlicher Liquiditätsbedarf in € bei anhaltenden Einschränkungen
 (n= 25 TN und 24 Antworten)

Frage 13b - Sollten die restriktiven Maßnahmen der Behörden zur Eindämmung der Pandemie weiter anhalten, wie hoch schätzen Sie aus heutiger Sicht Ihren jährlichen Liquiditätsbedarf zum Erhalt der Zahlungsfähigkeit ein? Kumulierter Liquiditätsbedarf gesamt 2020

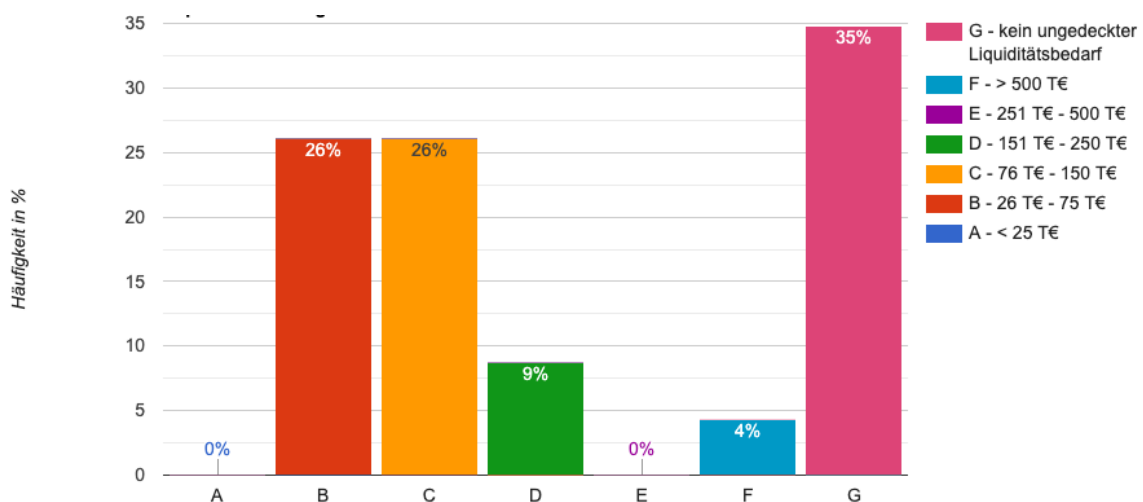

Frage 13b: Kumulierter jährlicher Liquiditätsbedarf in € bei anhaltenden Einschränkungen
 (n= 25 TN und 23 Antworten)

Auswertung Frage 14 - Wie hoch schätzen Sie die Umsatzausfälle 2020 im Vergleich zum Vorjahr ein (unter Berücksichtigung der bisher getroffenen und zukünftigen Maßnahmen und Lockerungen)?

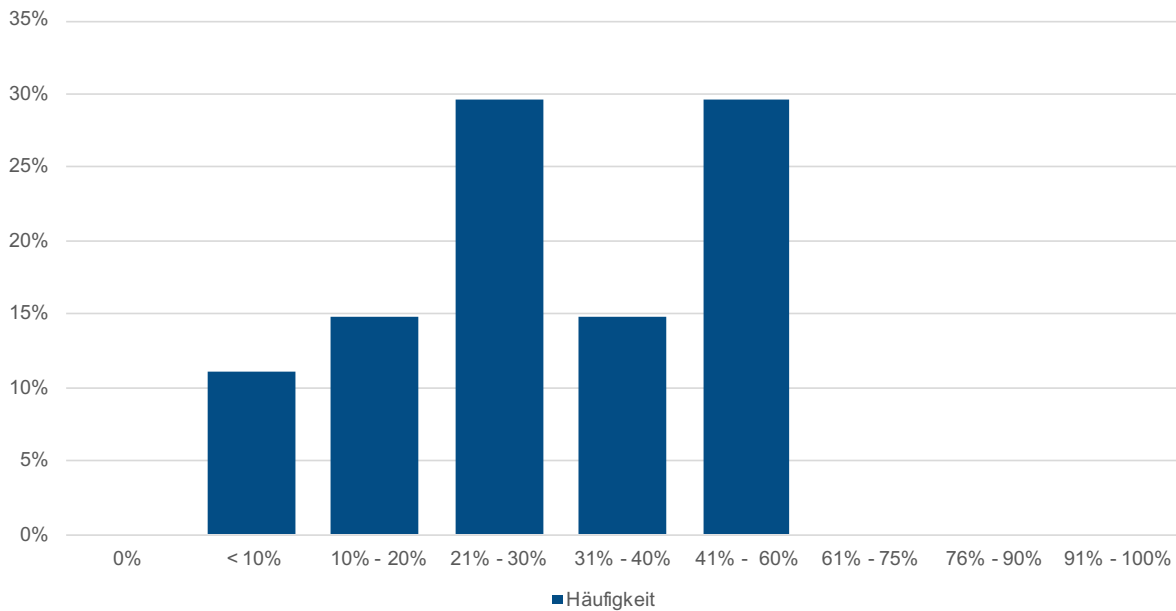

Frage 14: Umsatzausfall in % bis zum Jahresende (n= 27 TN und 27 Antworten)

Auswertung Frage 15 - Besteht derzeit eine Gefährdung Ihres Inklusionsunternehmens durch die Corona-Pandemie hinsichtlich:

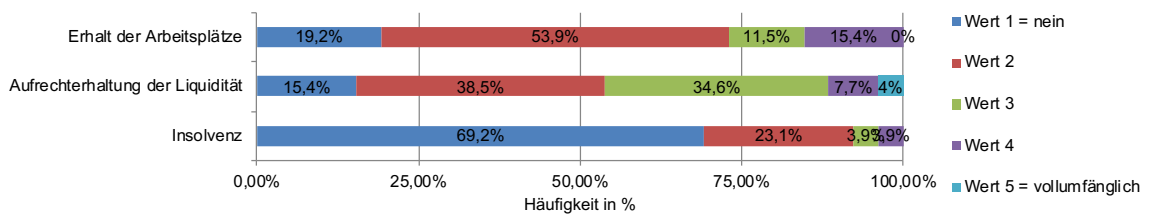

Frage 15: Einschätzung der Gefährdung der Inklusionunternehmen (n= 26 TN und 26 Antworten)